

Generalitat de Catalunya  
**Departament de Territori  
i Sostenibilitat**

# **Jornada tramitació electrònica Territori i urbanisme**

**abril | maig 2017**

## Programa

**Benvinguda i presentació de la jornada.**

**Tramitació electrònica dels expedients urbanístics.**

**Estàndard de lliurament de la documentació.**

**Diligència i signatura electrònica dels expedients.**

**Torn obert de paraules.**

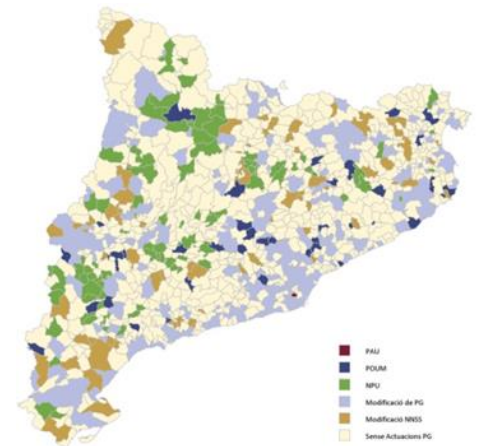

## Tramitació electrònica

Llei 39/2015, d'1 d'octubre, del procediment administratiu comú de les administracions públiques

**Té obligació l'administració d'emetre en suport electrònic tots els seus documents?**

**Sí.** La Llei 39/2015 estableix en l'article 26, apartat 1 aquesta obligació per a tots els documents administratius. En el mateix sentit, l'article 36, quan es refereix a la forma dels actes administratius, indica que s'han de produir per escrit a través de mitjans electrònics. Únicament permet excepcions quan la naturalesa de l'actuació administrativa exigeixi una altra forma més adequada de expressió i constància.

## Administració electrònica

Llei 39/2015, d'1 d'octubre, del procediment administratiu comú de les administracions públiques

**Puc obrir un expedient en paper a partir del 2 d'octubre de 2016?**

**No.** des del 2 d'octubre de 2016, tots els expedients hauran de ser electrònics, i per tant, tots els actes administratius i la documentació del ciutadà que s'incorpori a l'expedient haurà de ser electrònica, segons els requisits de l'apartat anterior.

## Els avantatges de l'expedient electrònic

## Documents per a la sol·licitud d'aprovació definitiva

- Expedient administratiu
- Expedient tècnic aprovat inicialment. Signat electrònicament
- Expedient tècnic aprovat provisionalment. Signat electrònicament
- Normativa en forma Word DOGC

## Tornar

- 0.01.1. Classificació del sòl
- 0.02.1. Qualificació del SNU
- 0.03.1a. Qualificació sòl urbà i urbanitzable
- 0.03.1b. Qualificació sòl urbà i urbanitzable
- 0.03.2. Qualificació sòl urbà

**Municipi:** Vilanova d'Escornalbou  
**Núm. expedient:** 2013 / 050896 / T  
**Tema:** Pla d'ordenació urbanística municipal

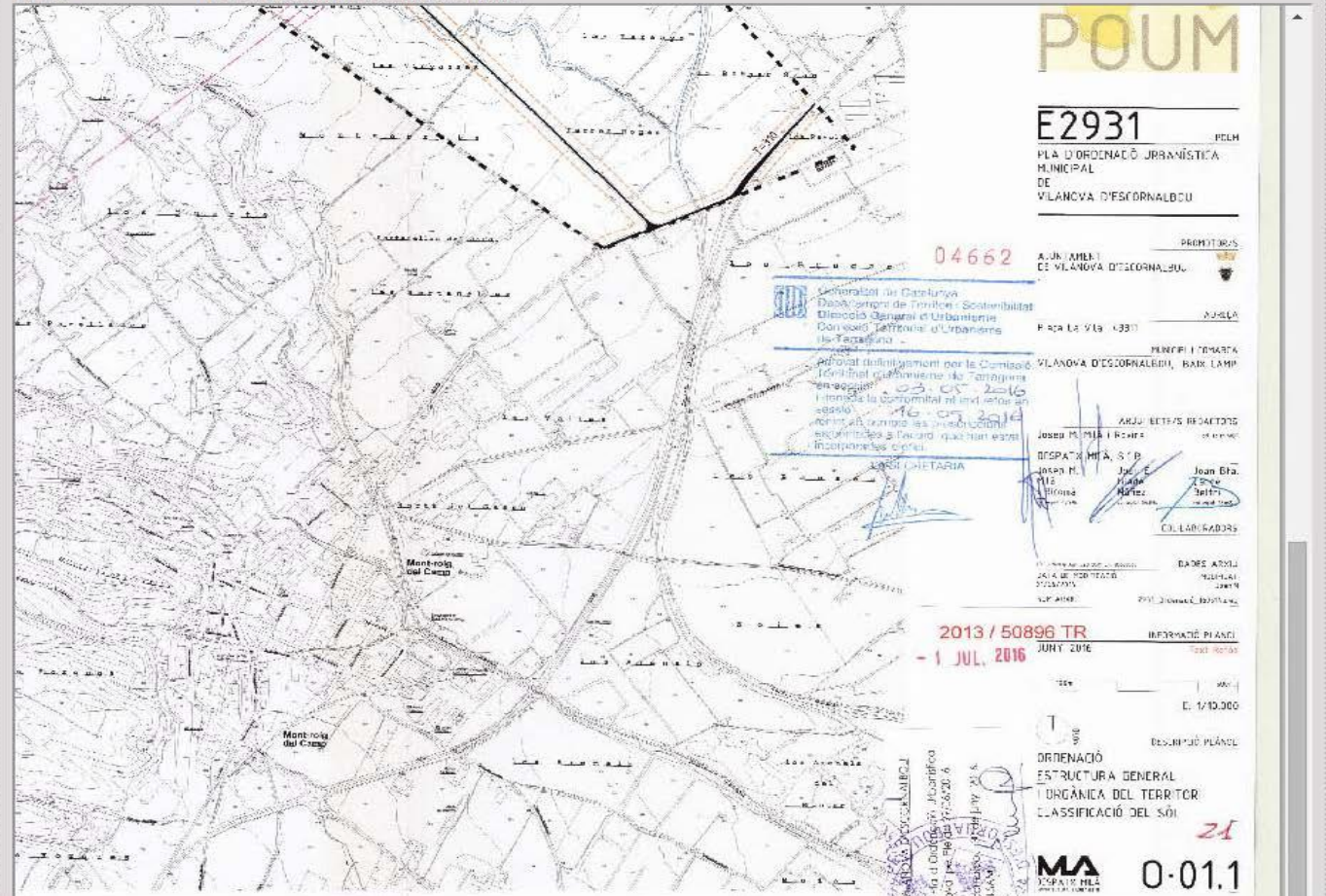

## Estructura de documents (RPUC)

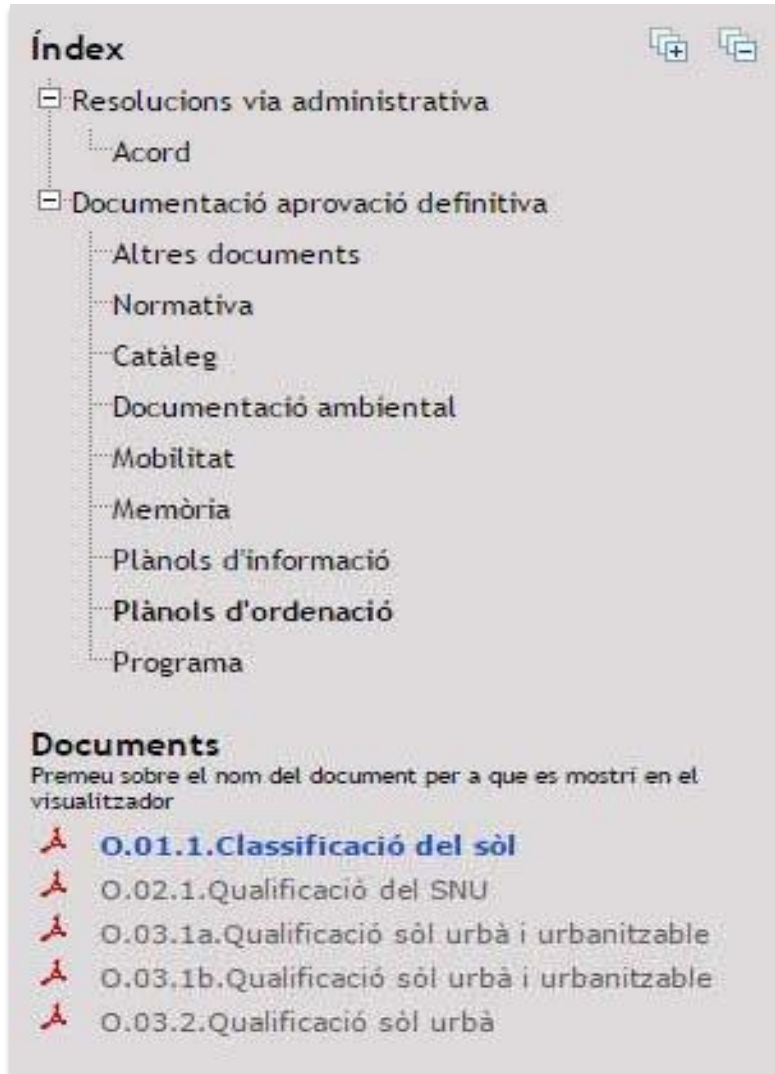

**Índex**

- [-] Resolucions via administrativa
  - Acord
- [-] Documentació aprovació definitiva
  - Altres documents
  - Normativa
  - Catàleg
  - Documentació ambiental
  - Mobilitat
  - Memòria
  - Plànols d'informació
  - Plànols d'ordenació
  - Programa

**Documents**

Premeu sobre el nom del document per a que es mostri en el visualitzador

-  **O.01.1.Classificació del sòl**
-  O.02.1.Qualificació del SNU
-  O.03.1a.Qualificació sòl urbà i urbanitzable
-  O.03.1b.Qualificació sòl urbà i urbanitzable
-  O.03.2.Qualificació sòl urbà

# Signatura electrònica: T-CAT

Consorci d'Administració  
Oberta de Catalunya

<https://www.aoc.cat/>

# Signatura electrònica: T-CAT

## Descripció

La T-CAT és la targeta del personal de les administracions públiques catalanes i conté certificats digitals reconeguts de CATCert que permeten garantir la identitat i els atributs personals del seu titular i que està vinculat amb el subscriptor pertanyent al sector públic.

Aquesta targeta és personal, intransferible i identifica al titular com a persona certificada per l'Agència Catalana de Certificació.

# Signatura electrònica: T-CAT

## Funcionalitats

- Identificació en portals i aplicacions
- Signar i xifrar documents i correus electrònics
- Securitzar dispositius i aplicacions
- Fer tràmits telemàtics amb plenes garanties jurídiques i tècniques

# Signatura electrònica: T-CAT

## Quins beneficis aporta

- Garanteix la seguretat de les comunicacions electròniques i aconsegueix la mateixa eficàcia jurídica de la signatura manuscrita.
- Redueix els terminis de tramitació. Per exemple, podeu signar gran quantitat de documents fins i tot de forma desatesa.
- Permet fer tràmits personals com la declaració de la renda, consultar la vida laboral i un llarg etcètera.
- Protegeix el medi ambient atès que permet reduir enormement el volum de paper i els arxius que es fan servir en els processos tradicionals.

# Signatura electrònica

Adobe Acrobat Reader

<https://get.adobe.com/es/reader/>

## **Signatura electrònica i diligència electrònica**

**0. Abans de començar cap procés de signatura/diligència electrònica, introdueix en el lector de targetes la teva T-CAT**

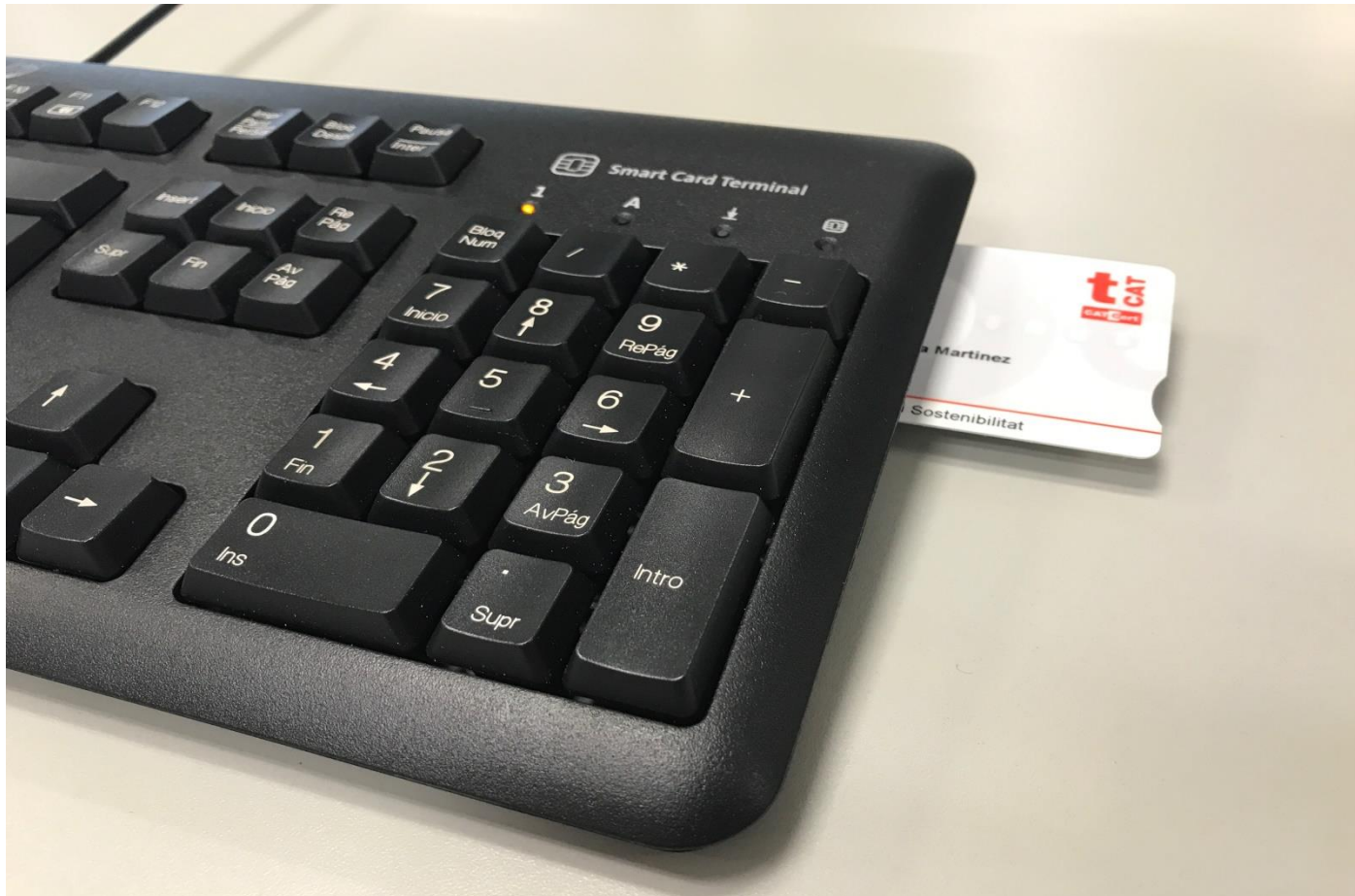

# Signatura electrònica: Adobe Acrobat Reader

## 1. Tria el document que has de signar

Generalitat de Catalunya  
Departament de Territori  
i Sostenibilitat

Guies Office

Fitxer Inici Ús compartit Visualització

Aquest ordinador Documents Guies Office Cerca a Guies Of

Nom	Data de modificació	Tipus
Microsoft Access 2010 Migració 2003.pdf	29/09/2014 9:28	Adobe Acrobat D...
Microsoft Access 2010 Product Guide.pdf	25/03/2014 11:06	Adobe Acrobat D...
Tipus: Adobe Acrobat Document		
Mida: 754 kB	29/09/2014 9:28	Adobe Acrobat D...
Data de modificació: 29/09/2014 9:28		
25/03/2014 11:06		Adobe Acrobat D...
Microsoft Office 2010 Product Guide.pdf	25/03/2014 11:06	Adobe Acrobat D...
Microsoft Outlook 2010 Migració 2003.pdf	29/09/2014 9:28	Adobe Acrobat D...
Microsoft Outlook 2010 Product Guide.pdf	25/03/2014 11:06	Adobe Acrobat D...
Microsoft PowerPoint 2010 Migració 200...	29/09/2014 9:28	Adobe Acrobat D...
Microsoft PowerPoint 2010 Product Guid...	25/03/2014 11:06	Adobe Acrobat D...
Microsoft Word 2010 Migració 2003.pdf	29/09/2014 9:27	Adobe Acrobat D...
Microsoft Word 2010 Product Guide.pdf	25/03/2014 11:06	Adobe Acrobat D...

12:50  
27/10/2016

## Signatura electrònica: Adobe Acrobat Reader

### 2. Obra el document i ves al menú EINES

Microsoft Access 2010 Migració 2003.pdf - Adobe Acrobat Reader DC

Fitxer Editar Visualitza Finestra Ajuda

Inici **Eines** Document

Título de la página (1 de 8)

Microsoft®  
Migrar a Access 2010  
desde Access 2003

En esta guía

Microsoft Access 2010 es bastante diferente a Access 2003, por ello hemos creado esta guía, para ayudar a minimizar la curva de aprendizaje. Léala para conocer las partes principales de la nueva interfaz, descubrir cursos gratuitos de Access 2010, buscar características como la Vista preliminar o el cuadro de diálogo Opciones, entender cómo intercambiar archivos de base de datos con personas que aún no cuentan con Access 2010, y averiguar qué ocurrió con la ventana Base de datos y los paneles de control.

Barra de herramientas de acceso rápido

Los comandos que se muestran aquí siempre están visibles. Puede agregar sus comandos favoritos a esta barra de herramientas.

Fichas de la cinta de opciones

Haga clic en cualquier ficha de la cinta de opciones para mostrar sus botones y comandos.

Grupos de la cinta de opciones

Cada ficha de la cinta de opciones contiene grupos y cada grupo contiene un conjunto de comandos relacionados. Aquí, el grupo Registros contiene comandos para crear nuevos registros de base de datos y guardarlos.

Vista Backstage

Haga clic en la pestaña Archivo para pasar a la vista Backstage, donde podrá abrir, guardar, imprimir y administrar las bases de datos.

Ocultar la cinta de opciones

¿Necesita más espacio en la pantalla? Haga clic en este icono o presione CTRL+F1 para ocultar o mostrar la cinta de opciones.

Fichas contextuales de la cinta de opciones

Algunas fichas aparecen en la cinta de opciones solamente cuando son necesarias. Por ejemplo, si se abre una tabla en la vista Diseño, verá las Herramientas de tabla, que incluyen dos fichas adicionales Campos y Tablas.

Panel de navegación

Use este panel para organizar los objetos de base de datos y abrir o cambiar el diseño de un objeto de base de datos.

Cambiar entre vistas

Haga clic en estos botones para cambiar entre las vistas disponibles para el objeto seleccionado. Las vistas pueden incluir: Vista Formularios, Vista Hoja de datos, Vista Presentación y Vista Diseño.

Office

© 2010 por Microsoft Corporation. Reservados todos los derechos.

Emmagatzemu i compartiu fitxers al Document Cloud

Més informació

Windows taskbar: Guies Office, Document1 - Mic..., Microsoft Access ...

12:51 27/10/2016

## Signatura electrònica: Adobe Acrobat Reader

### 3. Clica a CERTIFICATS

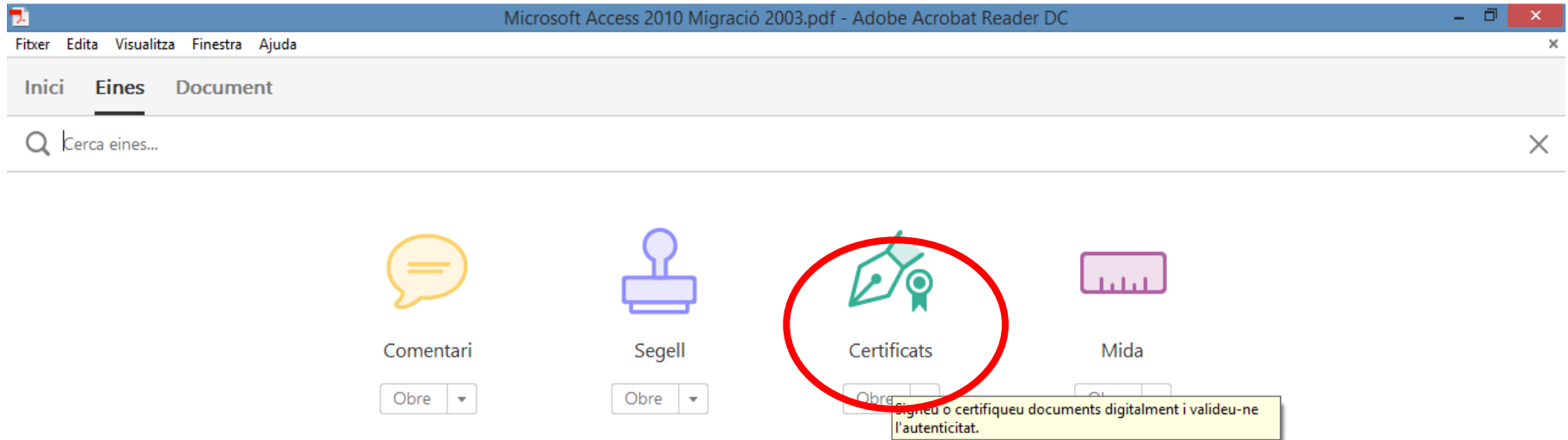

## Signatura electrònica: Adobe Acrobat Reader

### 4. Selecciona SIGNA DIGITALMENT

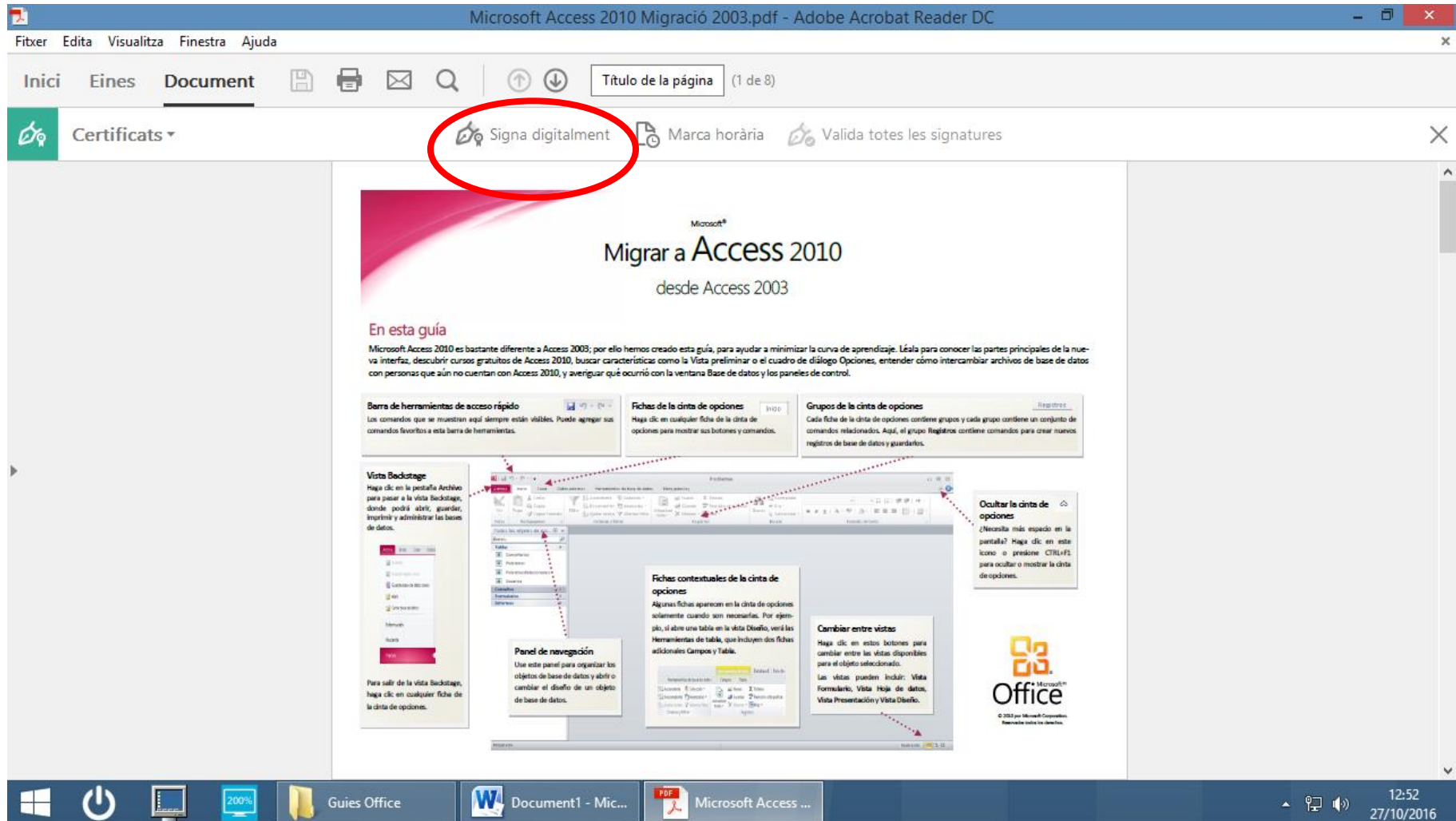

## Signatura electrònica: Adobe Acrobat Reader

### 5. Arrossega el cursor per fer un rectangle on col·locar la signatura

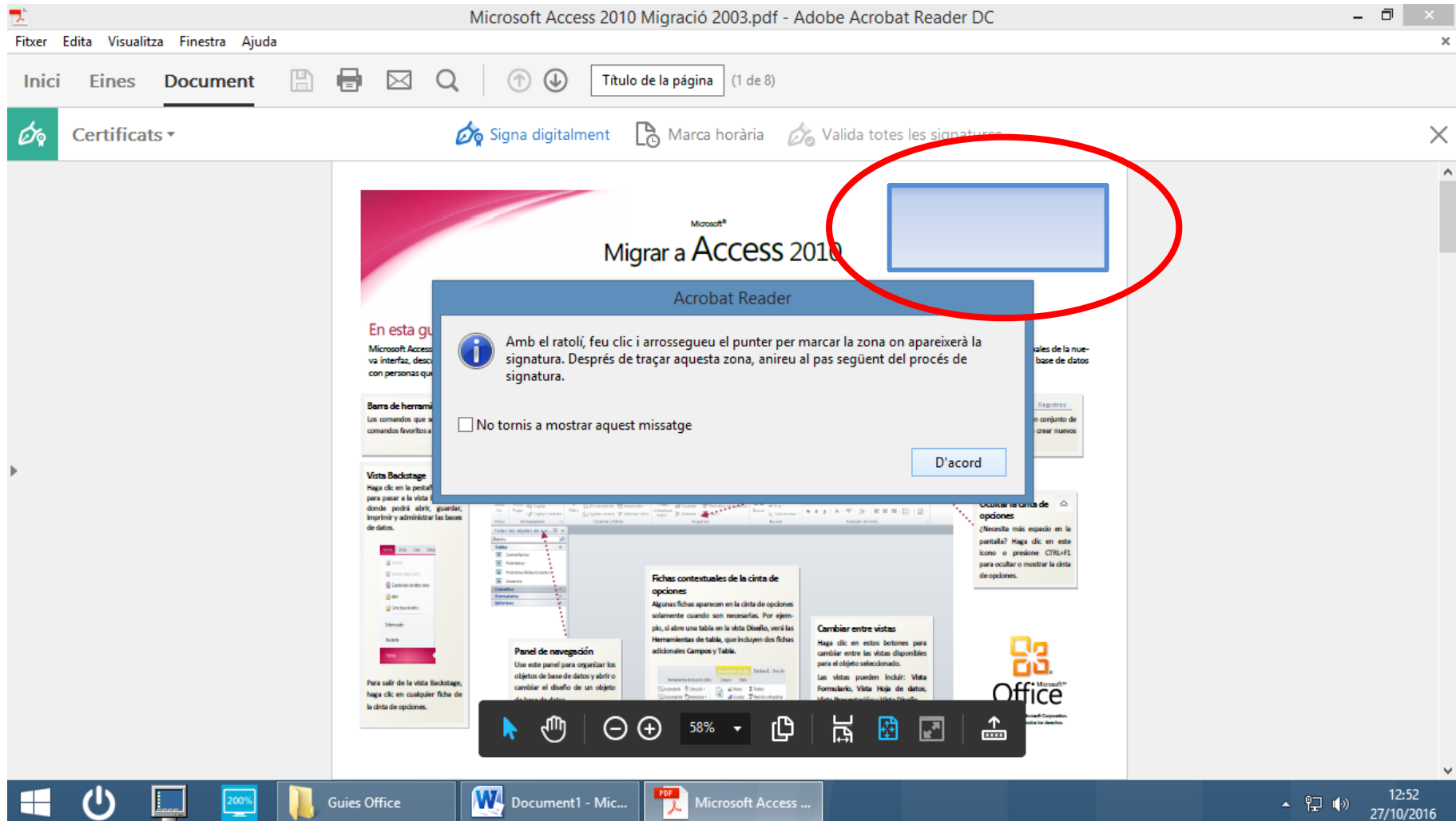

## Signatura electrònica: Adobe Acrobat Reader

### 6. Personalitza, clica SIGNA i posa el PIN de la teva targeta

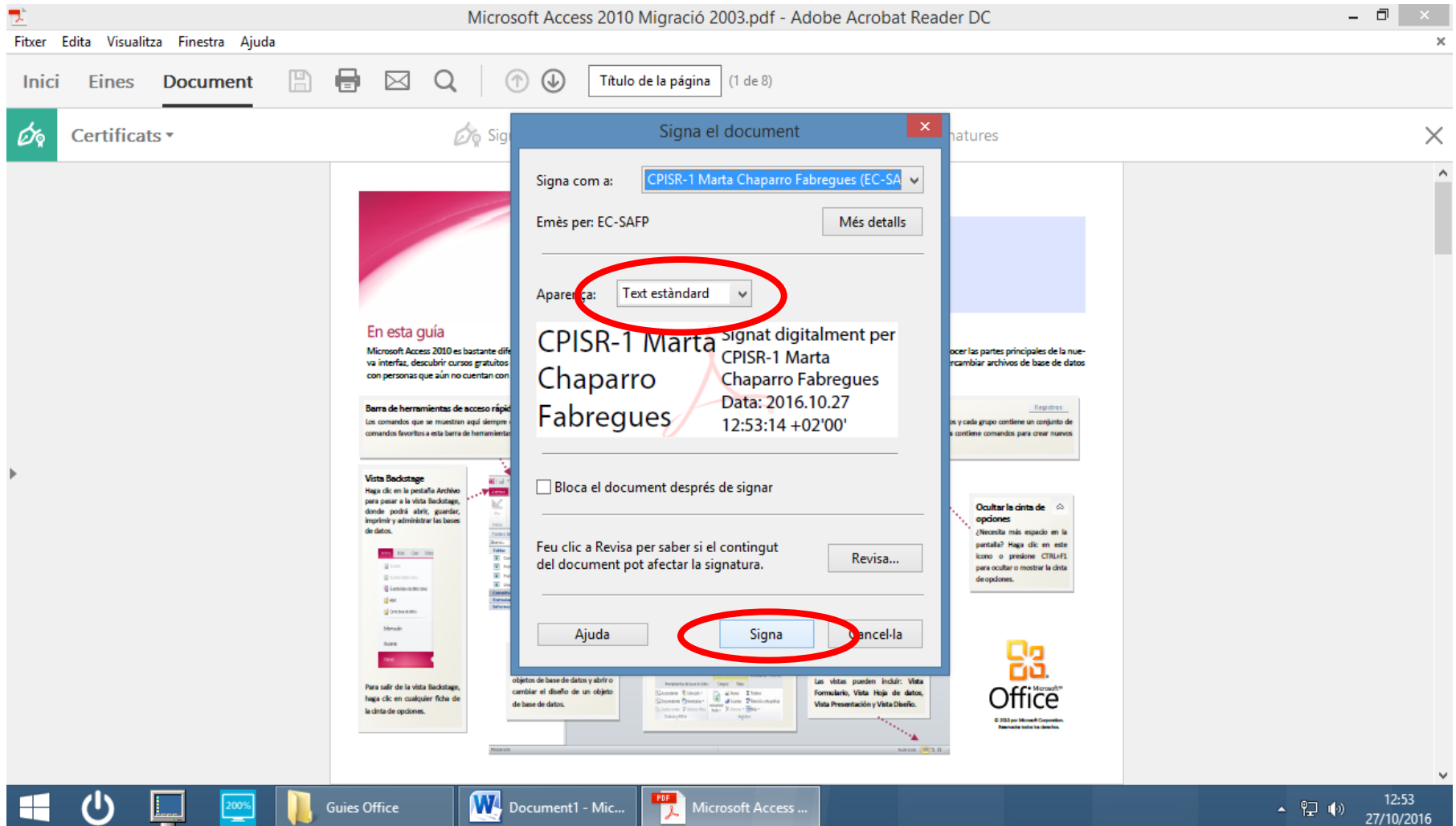

## Signatura electrònica: Adobe Acrobat Reader

### 7. Desa

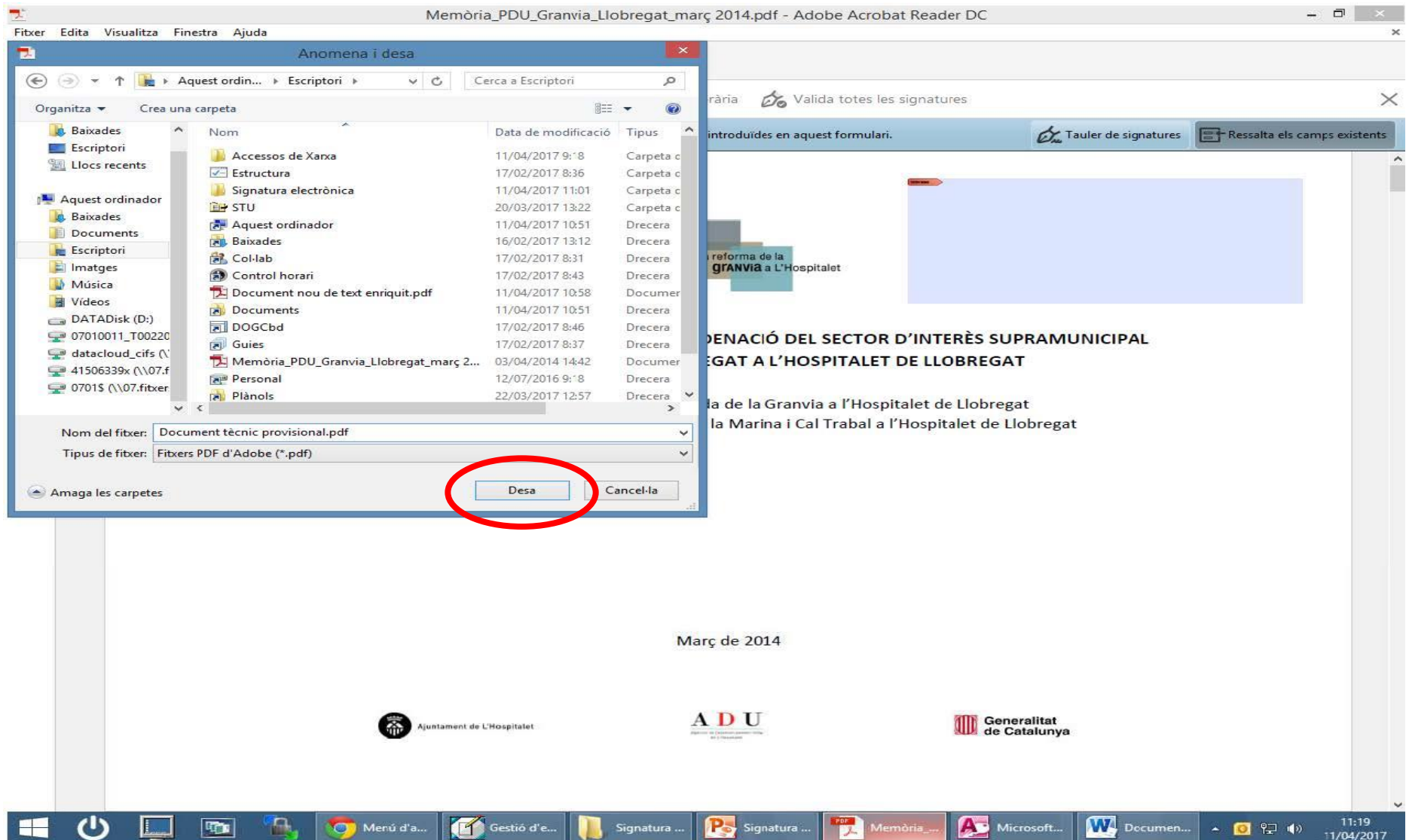

## Signatura electrònica: Adobe Acrobat Reader

### 8. Introdueix el PIN

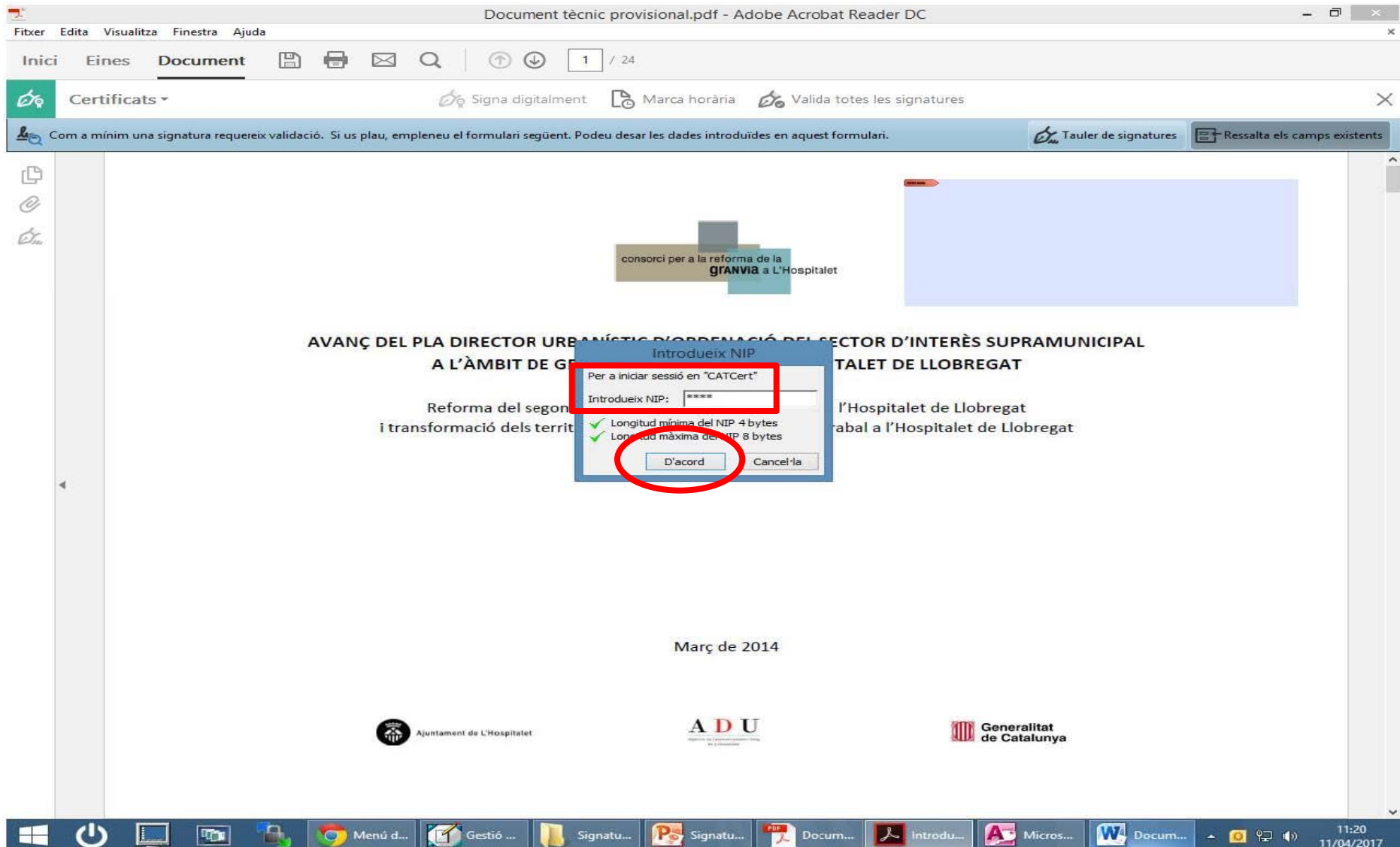

## Signatura electrònica: Adobe Acrobat Reader

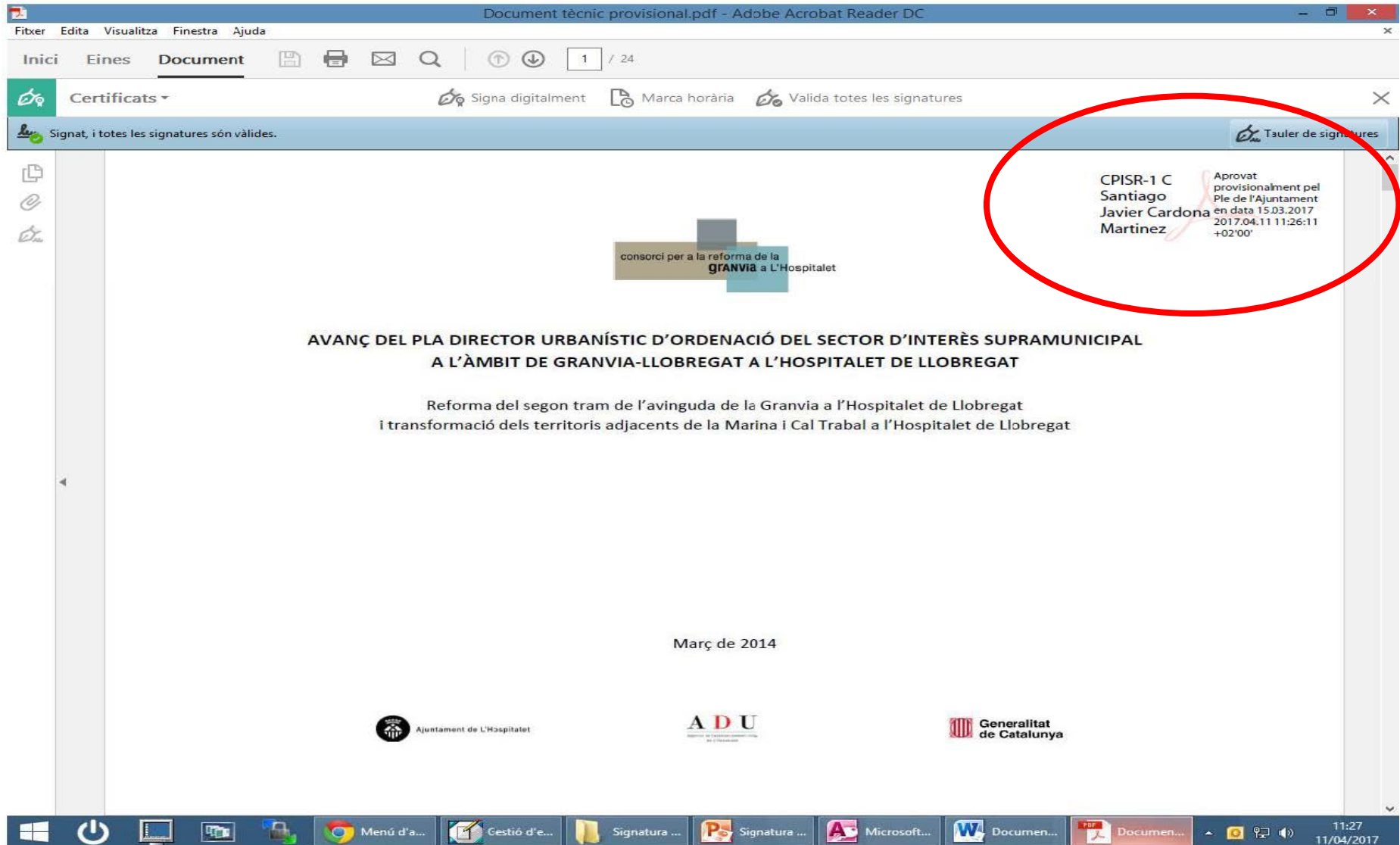

# Diligència electrònica

Adobe Acrobat Reader

<https://get.adobe.com/es/reader/>

## **Signatura electrònica i diligència electrònica**

**0. Abans de començar cap procés de signatura/diligència electrònica, introdueix en el lector de targetes la teva T-CAT**

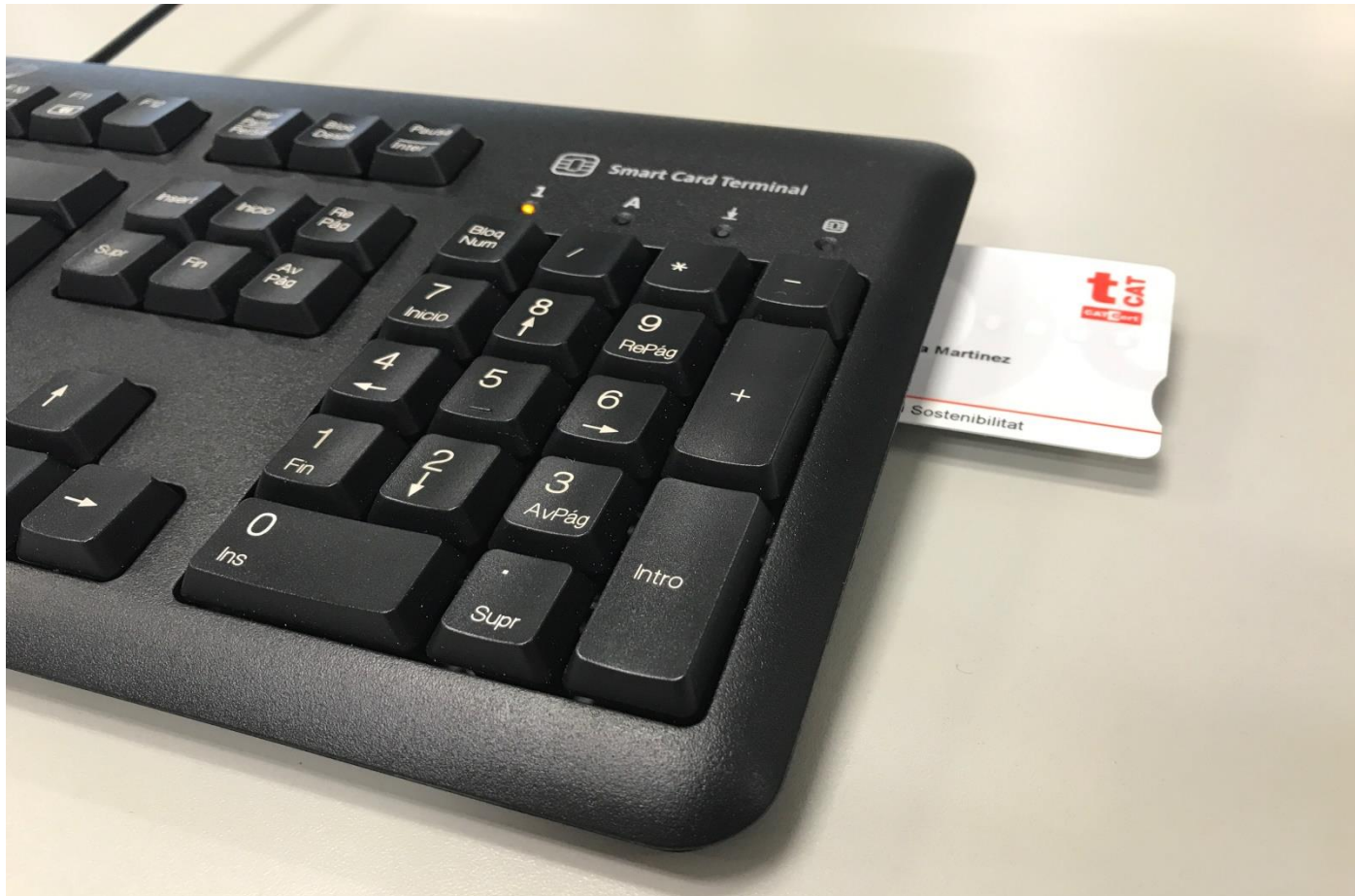

# Diligència electrònica: Adobe Acrobat Reader

## 1. Edita

# Diligència electrònica: Adobe Acrobat Reader

## 2. Preferències

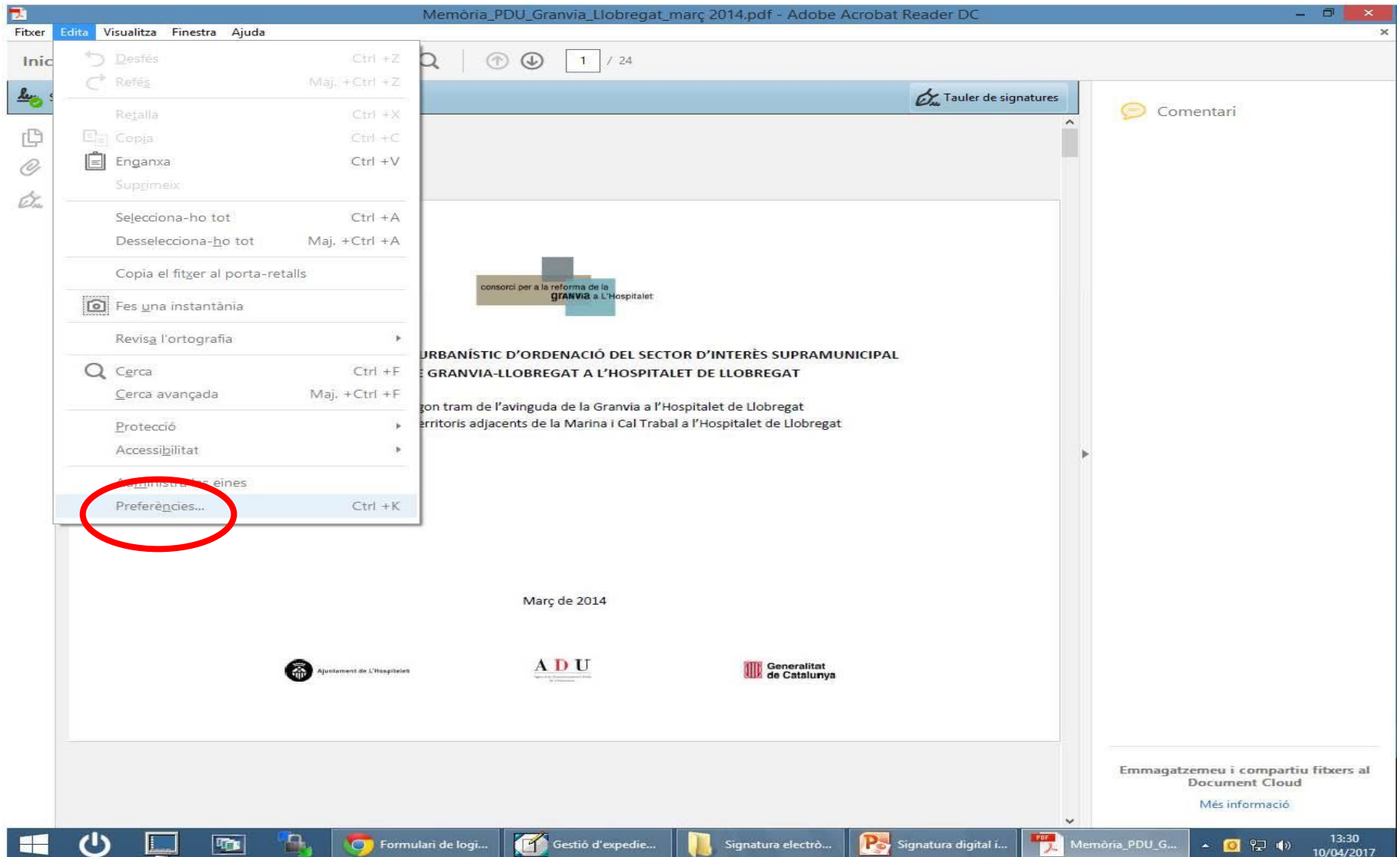

# Diligència electrònica: Adobe Acrobat Reader

## 3. Firmes, creació i aspecte, més...

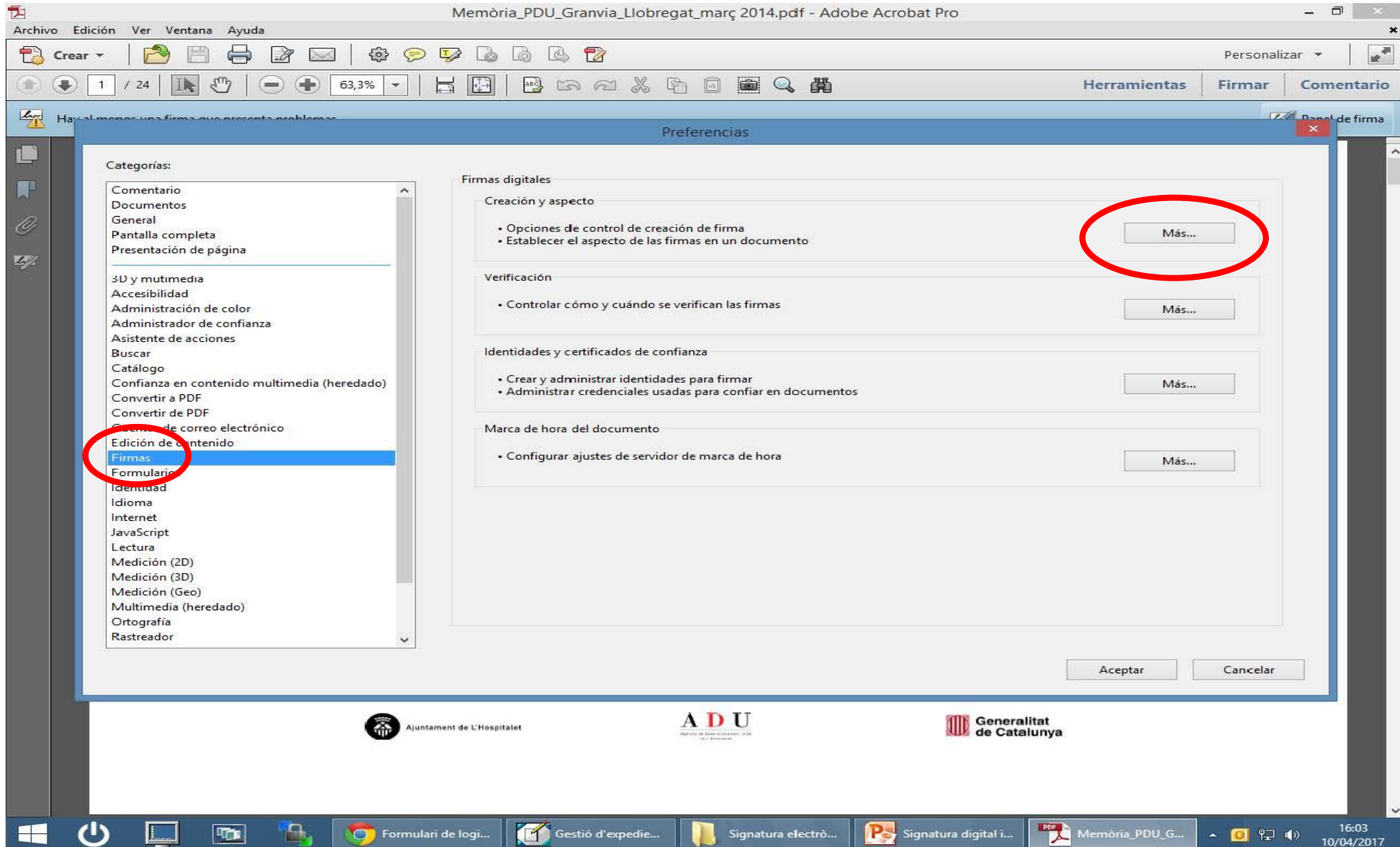

# Diligència electrònica: Adobe Acrobat Reader

## 4. Mostra els motius

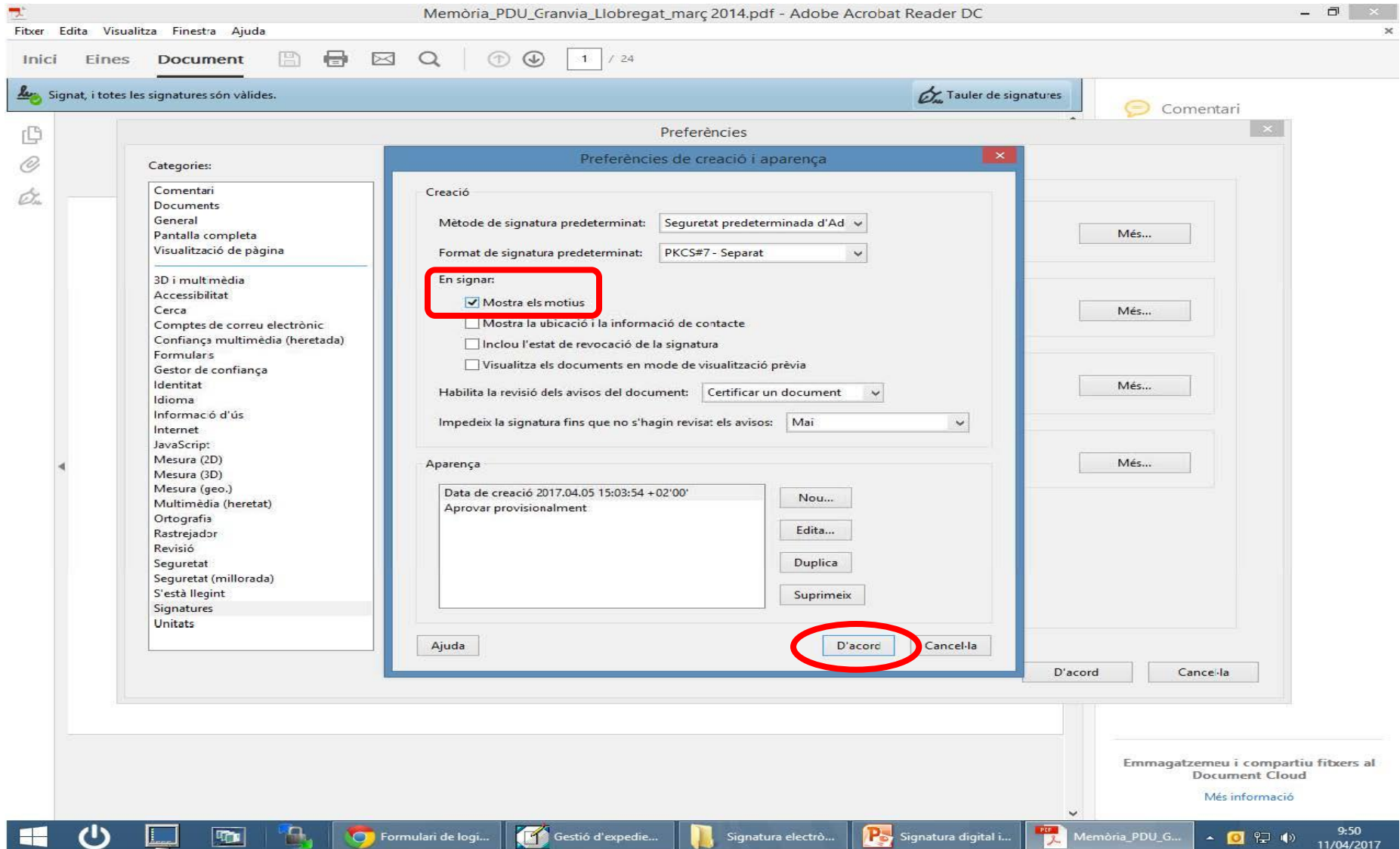

## Diligència electrònica: Adobe Acrobat Reader

### 5. Tria el document a diligenciar

The 'Guies Office' window is open, showing a file explorer view of the 'Documents' folder. The window title is 'Guies Office'. The address bar shows the path 'Aquest ordinador > Documents > Guies Office'. The left sidebar shows the 'Documents' folder selected. The main pane displays a list of files with columns for 'Nom', 'Data de modificació', and 'Tipus'. The files are sorted by name. The first file, 'Microsoft Access 2010 Migració 2003.pdf', is selected. A tooltip is visible over the selected file, showing details: 'Tipus: Adobe Acrobat Document', 'Mida: 754 kB', and 'Data de modificació: 29/09/2014 9:28'.

Nom	Data de modificació	Tipus
Microsoft Access 2010 Migració 2003.pdf	29/09/2014 9:28	Adobe Acrobat D...
Microsoft Access 2010 Product Guide.pdf	25/03/2014 11:06	Adobe Acrobat D...
Microsoft Access 2010 Product Guide.pdf	29/09/2014 9:28	Adobe Acrobat D...
Microsoft Access 2010 Product Guide.pdf	25/03/2014 11:06	Adobe Acrobat D...
Microsoft Office 2010 Product Guide.pdf	25/03/2014 11:06	Adobe Acrobat D...
Microsoft Outlook 2010 Migració 2003.pdf	29/09/2014 9:28	Adobe Acrobat D...
Microsoft Outlook 2010 Product Guide.pdf	25/03/2014 11:06	Adobe Acrobat D...
Microsoft PowerPoint 2010 Migració 2003.pdf	29/09/2014 9:28	Adobe Acrobat D...
Microsoft PowerPoint 2010 Product Guide.pdf	25/03/2014 11:06	Adobe Acrobat D...
Microsoft Word 2010 Migració 2003.pdf	29/09/2014 9:27	Adobe Acrobat D...
Microsoft Word 2010 Product Guide.pdf	25/03/2014 11:06	Adobe Acrobat D...

## Diligència electrònica: Adobe Acrobat Reader

### 6. Obra el document i ves al menú EINES

Microsoft Access 2010 Migració 2003.pdf - Adobe Acrobat Reader DC

Fitxer Editar Visualitza Finestra Ajuda

Inici **Eines** Document

Títol de la pàgina (1 de 8)

Microsoft®  
Migrar a Access 2010  
desde Access 2003

En esta guía

Microsoft Access 2010 es bastante diferente a Access 2003, por ello hemos creado esta guía, para ayudar a minimizar la curva de aprendizaje. Léala para conocer las partes principales de la nueva interfaz, descubrir cursos gratuitos de Access 2010, buscar características como la Vista preliminar o el cuadro de diálogo Opciones, entender cómo intercambiar archivos de base de datos con personas que aún no cuentan con Access 2010, y averiguar qué ocurrió con la ventana Base de datos y los paneles de control.

Barra de herramientas de acceso rápido

Los comandos que se muestran aquí siempre están visibles. Puede agregar sus comandos favoritos a esta barra de herramientas.

Fichas de la cinta de opciones

Haga clic en cualquier ficha de la cinta de opciones para mostrar sus botones y comandos.

Grupos de la cinta de opciones

Cada ficha de la cinta de opciones contiene grupos y cada grupo contiene un conjunto de comandos relacionados. Aquí, el grupo Registros contiene comandos para crear nuevos registros de base de datos y guardarlos.

Vista Backstage

Haga clic en la pestaña Archivo para pasar a la vista Backstage, donde podrá abrir, guardar, imprimir y administrar las bases de datos.

Ocultar la cinta de opciones

¿Necesita más espacio en la pantalla? Haga clic en este icono o presione CTRL+F1 para ocultar o mostrar la cinta de opciones.

Fichas contextuales de la cinta de opciones

Algunas fichas aparecen en la cinta de opciones solamente cuando son necesarias. Por ejemplo, si se abre una tabla en la vista Diseño, verá las Herramientas de tabla, que incluyen dos fichas adicionales Campos y Tablas.

Panel de navegación

Use este panel para organizar los objetos de base de datos y abrir o cambiar el diseño de un objeto de base de datos.

Cambiar entre vistas

Haga clic en estos botones para cambiar entre las vistas disponibles para el objeto seleccionado. Las vistas pueden incluir: Vista Formularia, Vista Hoja de datos, Vista Presentación y Vista Diseño.

Office®

© 2010 por Microsoft Corporation. Reservados todos los derechos.

Emmagatzemu i compartiu fitxers al Document Cloud

Més informació

Guies Office Document1 - Mic... Microsoft Access ...

12:51 27/10/2016

# Diligència electrònica: Adobe Acrobat Reader

## 7. Clica a CERTIFICATS

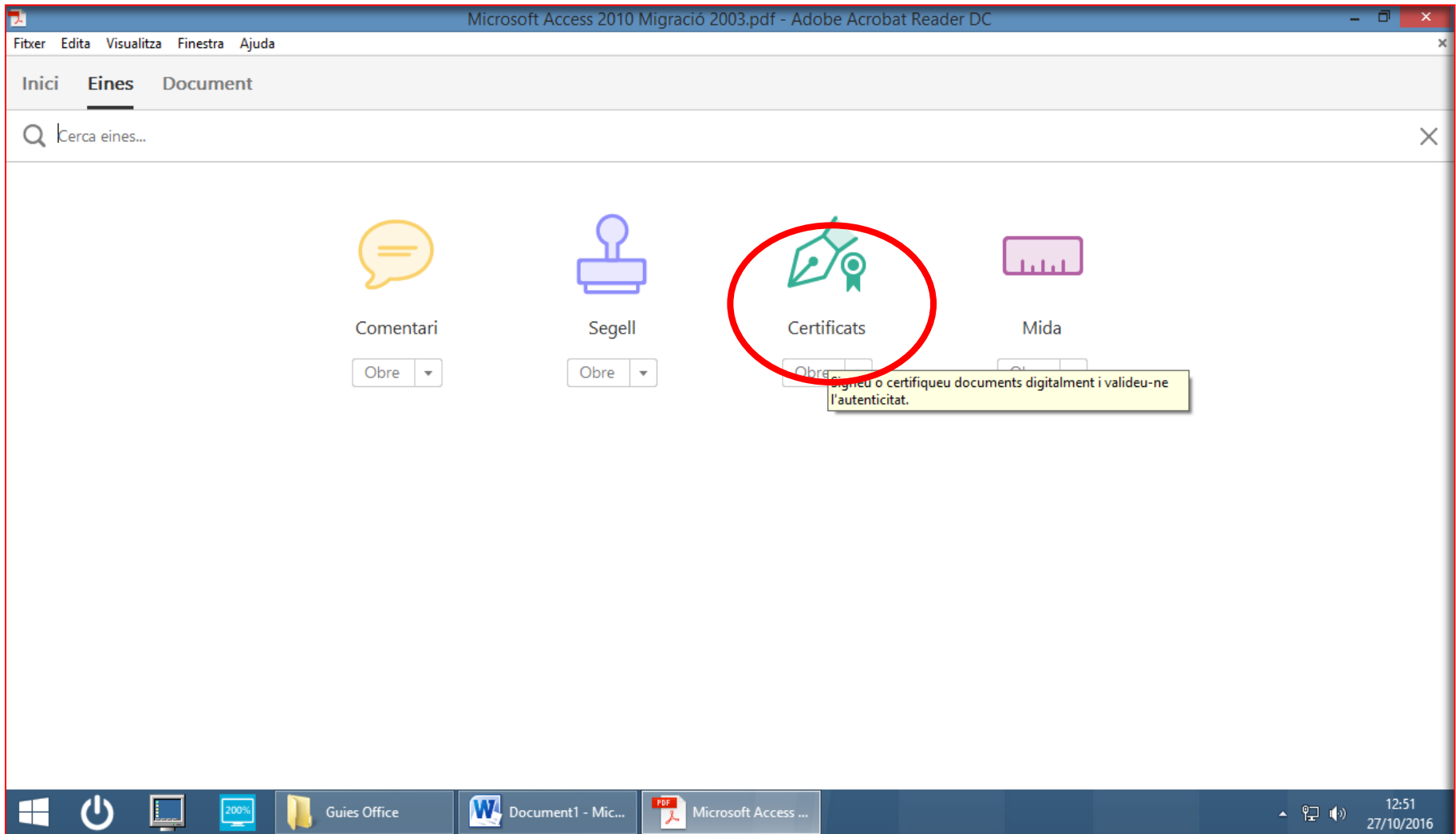

## Diligència electrònica: Adobe Acrobat Reader

### 8. Selecciona SIGNA DIGITALMENT

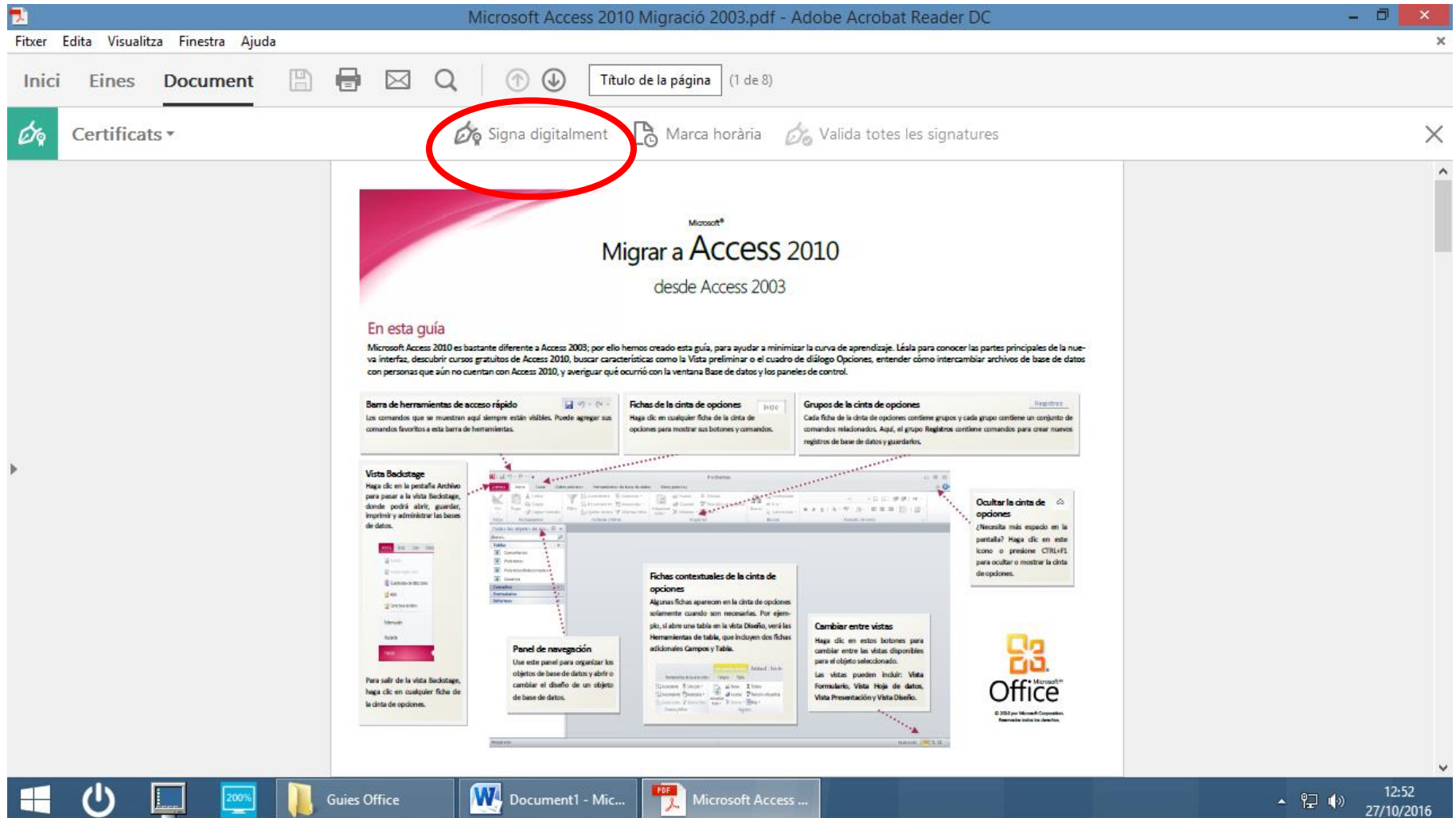

## Diligència electrònica: Adobe Acrobat Reader

### 9. Arrossega el cursor per fer un rectangle on col·locar la signatura

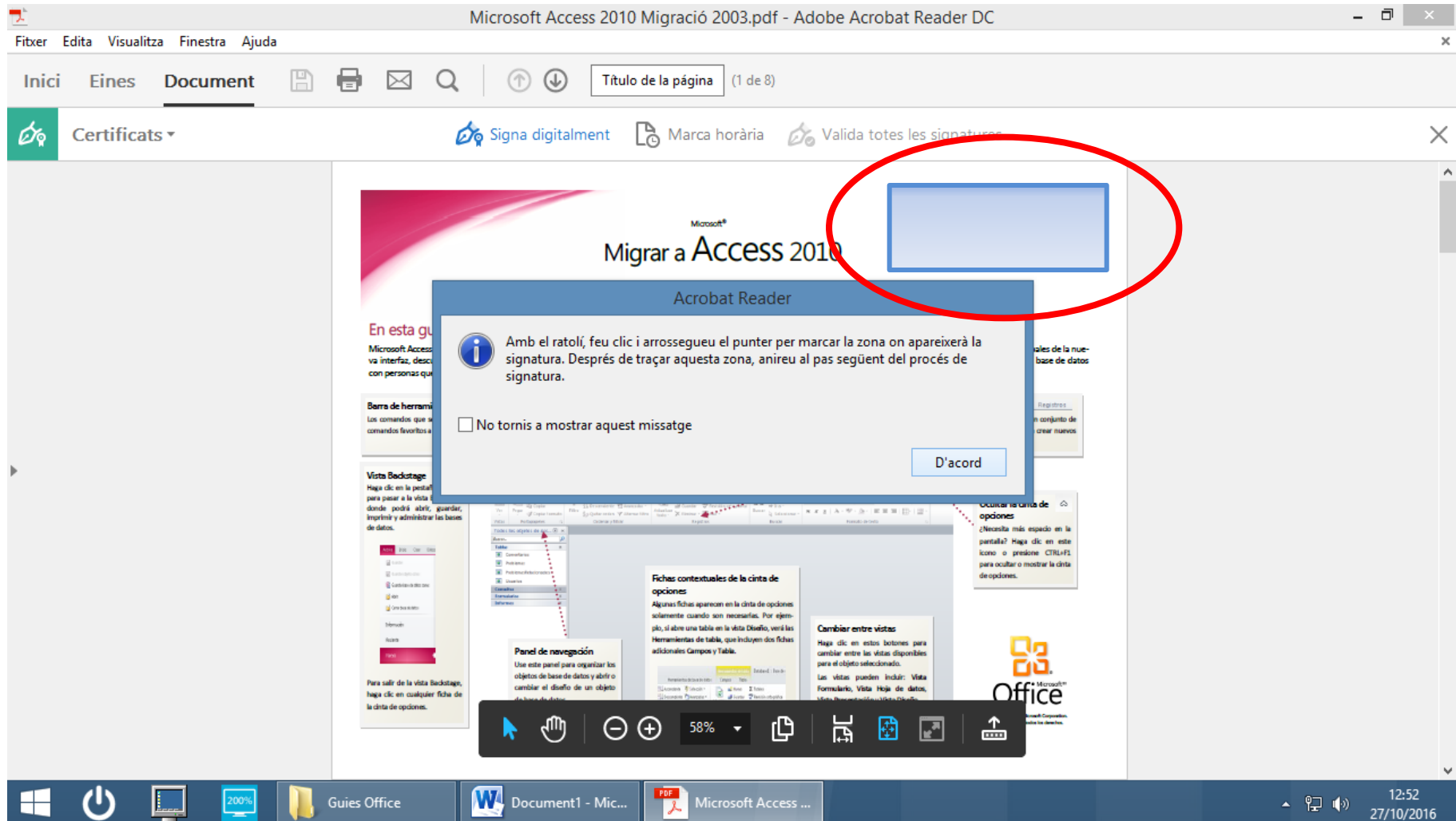

## Diligència electrònica: Adobe Acrobat Reader

### 10. Introdueix el motiu i escull l'aparença de la diligència

Memòria\_PDU\_Granvia\_Llobregat\_març 2014.pdf - Adobe Acrobat Reader DC

Fixer Edita Visualitza Finestra Ajuda

Inici Eines Document 1 / 24

Certificats Signa digitalment Marca horària Valida totes les signatures

Com a mínim una signatura requereix validació. Si us plau, empleu el formulari següent. Podeu desar les dades introduïdes en aquest formulari. Tauler de signatures Ressalta els camps existents

Signa el document

Signa com a: CPISR-1 C Santiago Javier Cardona Martine

Emès per: EC-SectorPublic Més detalls

Aparença: Text estàndard

CPISR-1 C Santiago Javier Cardona Martine

CPISR-1 C Santiago Javier Cardona Martine

Data: 2017.04.11 10:38:20 +02'00'

☐ Bloca el document després de signar

Informació de signatura addicional

Motiu: Aprobat provisionalment pel Ple en data 15

Ajuda Signa Cancel·la

Març de 2014

AVANÇ DEL PLA DIRECTOR A L'ÀMBIT DE L'HOSPITALET DE LLOBREGAT

Reforma i transformació

INTERÈS SUPRAMUNICIPAL LLOBREGAT

et de Llobregat

ospitalet de Llobregat

Ajuntament de L'Hospitalet

A D U

Generalitat de Catalunya

Menú d'aplicacio... Gestió d'expedie... Signatura electrò... Signatura digital i... Memòria\_PDU\_G...

10:38 11/04/2017

# Diligència electrònica: Adobe Acrobat Reader

## 11. Personalitza la diligència

Memòria\_PDU\_Granvia\_Llobregat\_març 2014.pdf - Adobe Acrobat Reader DC

Fitxer Edita Visualitza Finestra Ajuda

Inici Eines Document

Certificats

Signa digitalment Marca horària Valida totes les signatures

Com a mínim una signatura requereix validació. Si us plau, empleu el formulari següent. Podeu desar les dades introduïdes en aquest formulari.

Tauler de signatures Ressalta els camps existents

Configura l'aparença de la firma

Títol: Provisional

Previsualitza

nom habitual motiu de la signatura 2017.04.11 10:54:51 +02'00'

Configura el gràfic

Mostra: ☐ No hi ha cap gràfic ☐ Gràfic importat ☒ Nom

Importa el gràfic des de: Fitxer...

Configura el text

Mostra: ☐ Nom ☐ Ubicació ☐ Tractament ☒ Logotip ☒ Data ☒ Motiu ☐ Versió d'Adobe ☐ Etiquetes

Propietats del text

Direcció del text: ☒ Automàtic ☐ D'esquerra a dreta ☐ De dreta a esquerra

Dígits: 0123456789

D'acord Cancel·la

AVANÇ

AMUNICIPAL

regat

Ajuntament de L'Hospitalet

A D U

Generalitat de Catalunya

Menú d'aplicacio... Gestió d'expedie... Signatura electrò... Signatura digital i... Memòria\_PDU\_G...

10:55 11/04/2017

## Diligència electrònica: Adobe Acrobat Reader

### 12. Signa

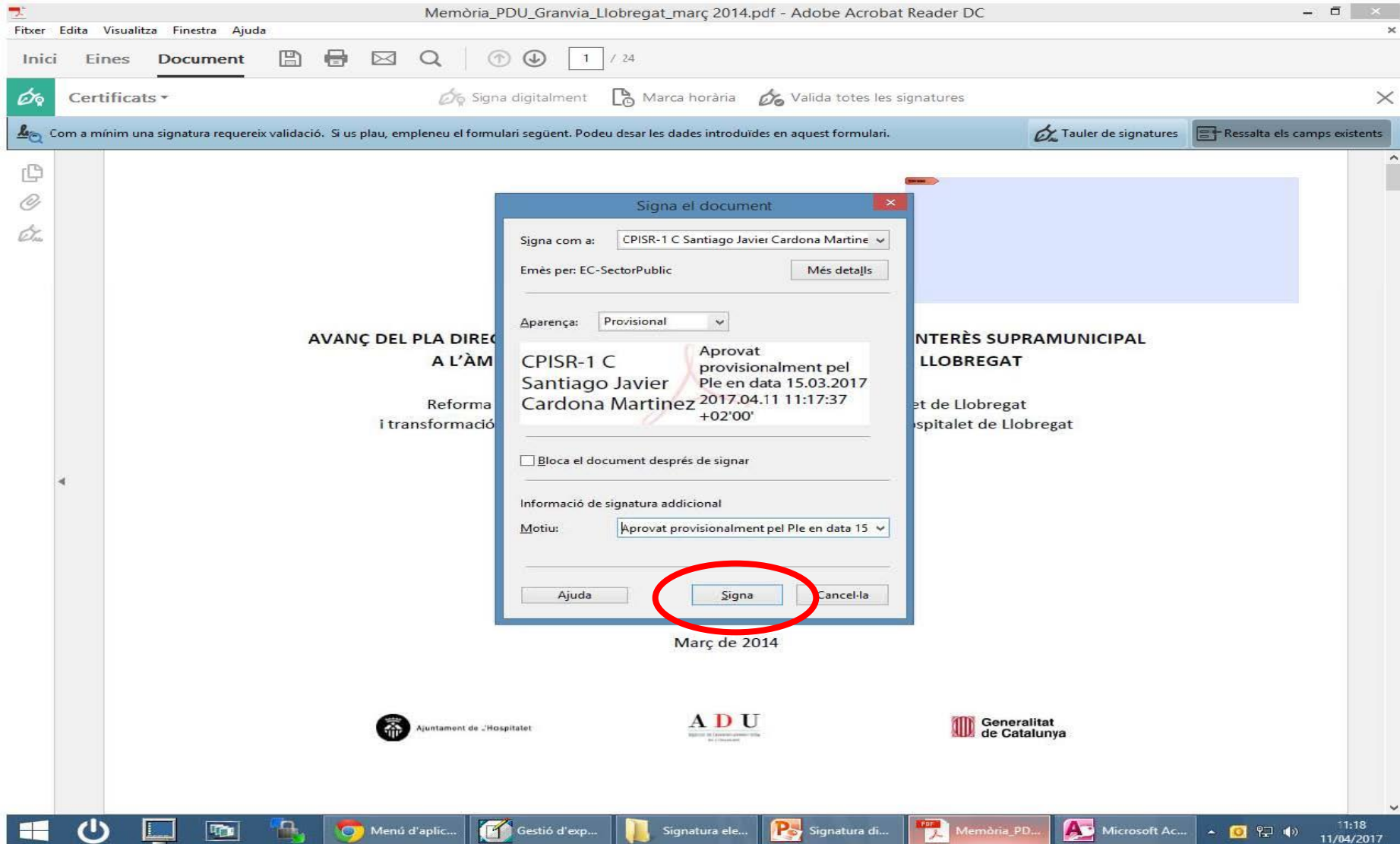

Memòria\_PDU\_Granvia\_Llobregat\_març 2014.pdf - Adobe Acrobat Reader DC

Fitxer Edita Visualitza Finestra Ajuda

Inici Eines Document 1 / 24

Certificats Signa digitalment Marca horària Valida totes les signatures

Com a mínim una signatura requereix validació. Si us plau, empleueu el formulari següent. Podeu desar les dades introduïdes en aquest formulari. Tauler de signatures Ressalta els camps existents

Signa el document

Signa com a: CPISR-1 C Santiago Javier Cardona Martine

Emès per: EC-SectorPublic Més detalls

Aparença: Provisional

CPISR-1 C Santiago Javier Cardona Martine

Aprovat provisionalment pel Ple en data 15.03.2017

2017.04.11 11:17:37 +02'00'

☐ Bloca el document després de signar

Informació de signatura addicional

Motiu: Aprovat provisionalment pel Ple en data 15

Ajuda Signa Cancel·la

Març de 2014

AVANÇ DEL PLA DIRECTOR A L'ÀMBIT DE L'URBANISME I TRANSFORMACIÓ

INTERÈS SUPRAMUNICIPAL LLOBREGAT

et de Llobregat

ospitalet de Llobregat

Ajuntament de Hospitalet

A D U

Generalitat de Catalunya

Menú d'aplic... Gestió d'exp... Signatura ele... Signatura di... Memòria\_PD... Microsoft Ac...

11:18 11/04/2017

# Diligència electrònica: Adobe Acrobat Reader

## 13. Desa

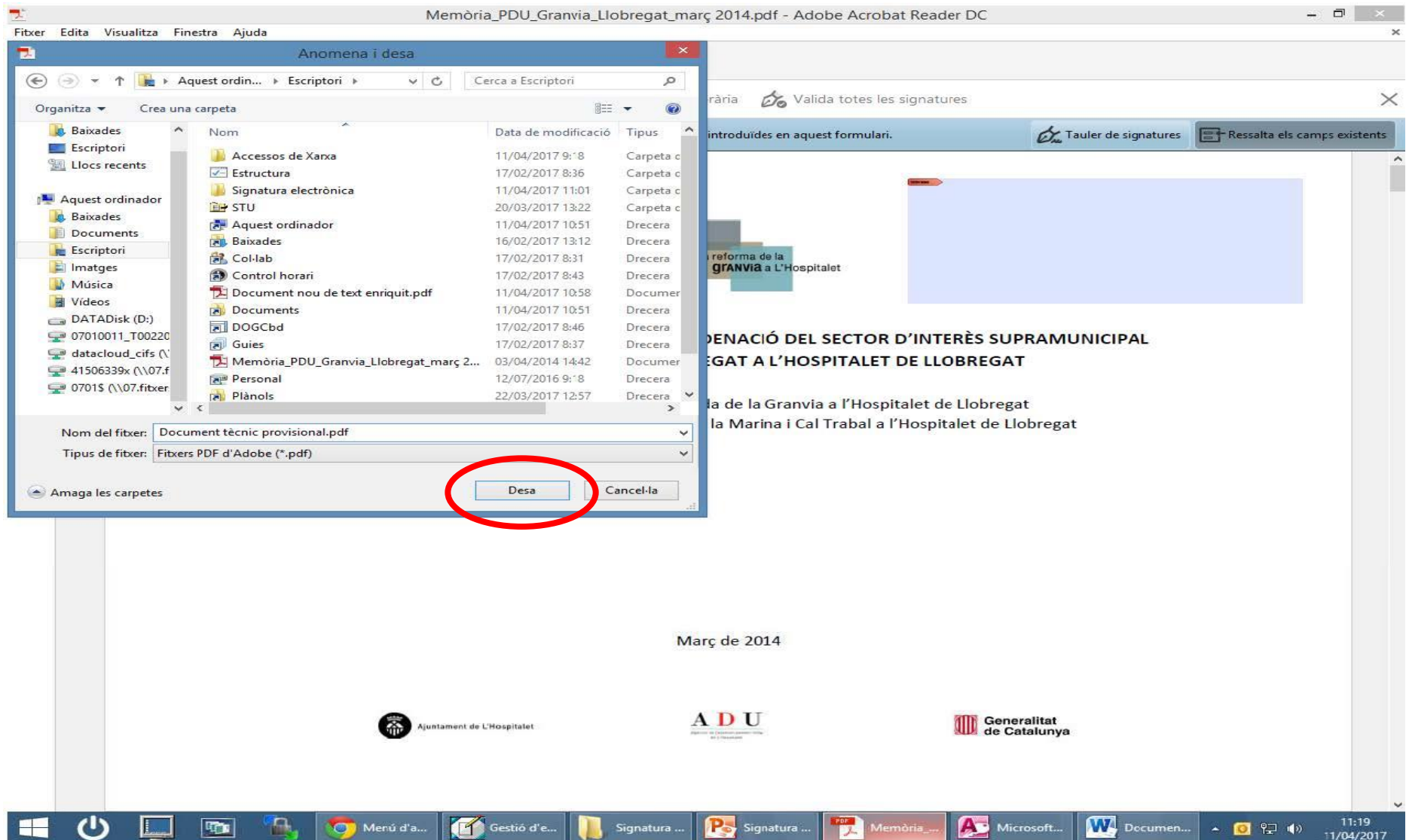

# Diligència electrònica: Adobe Acrobat Reader

## 14. Introdueix el PIN

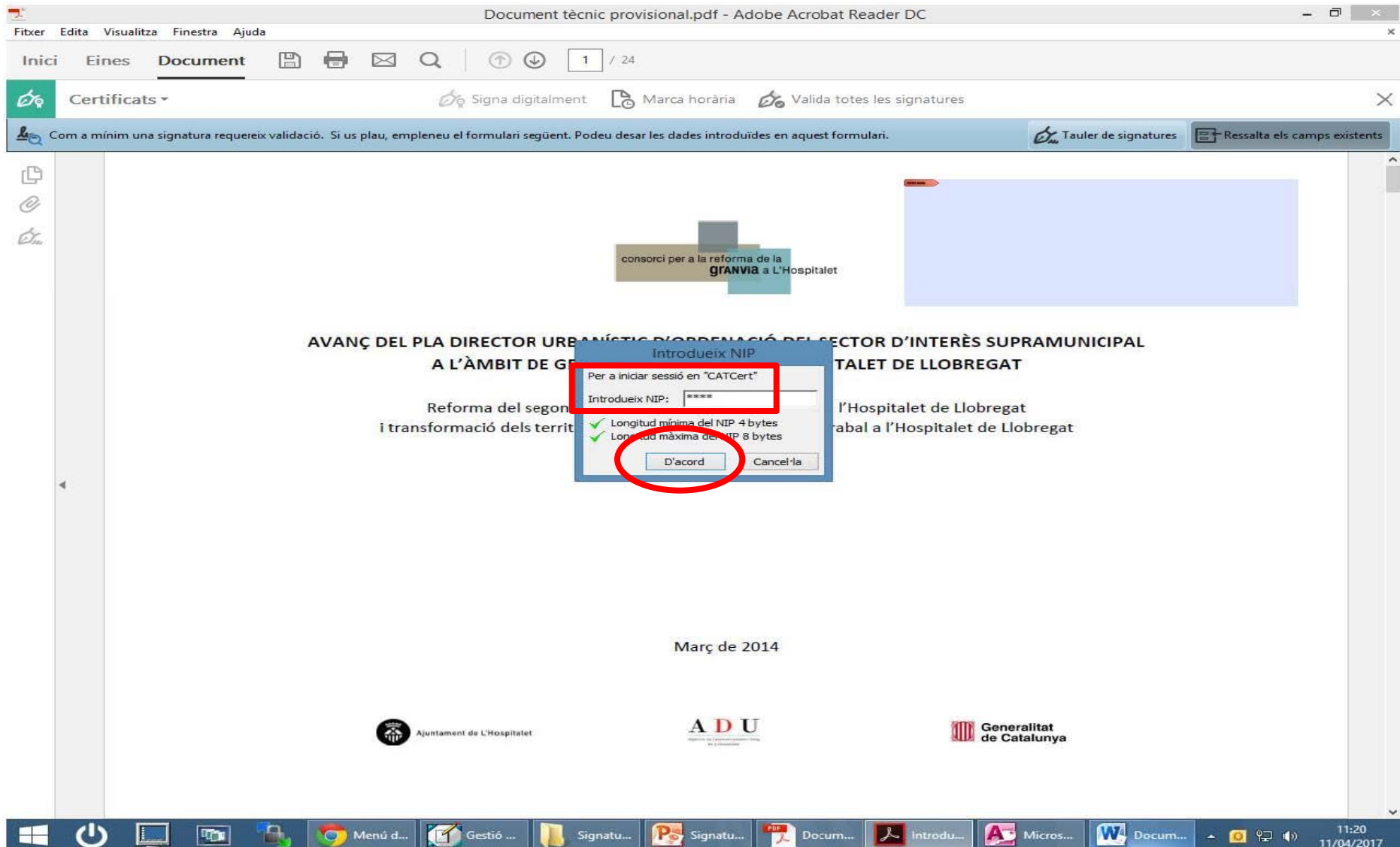

## Diligència electrònica: Adobe Acrobat Reader

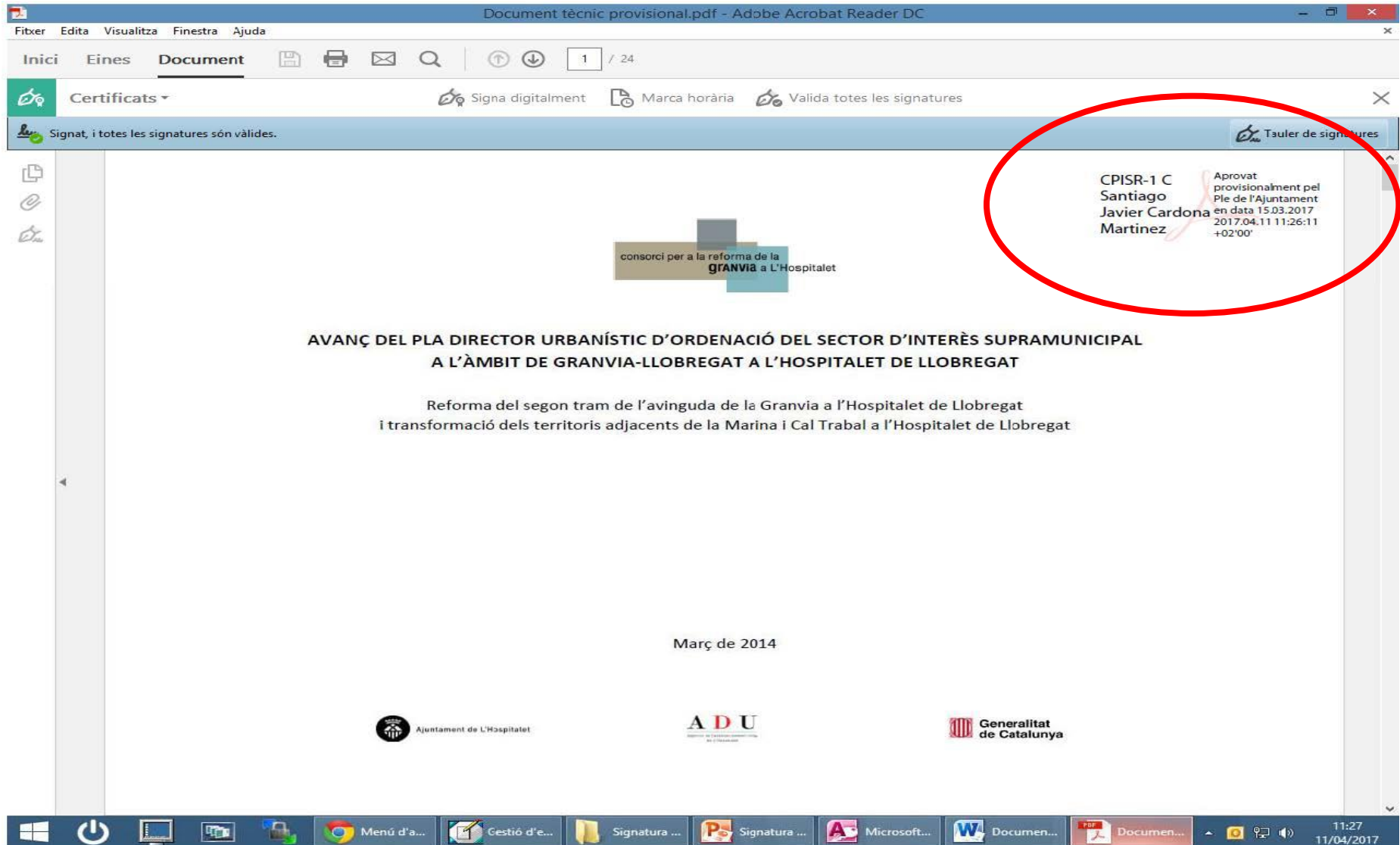

## Diligència electrònica: Adobe Acrobat Reader

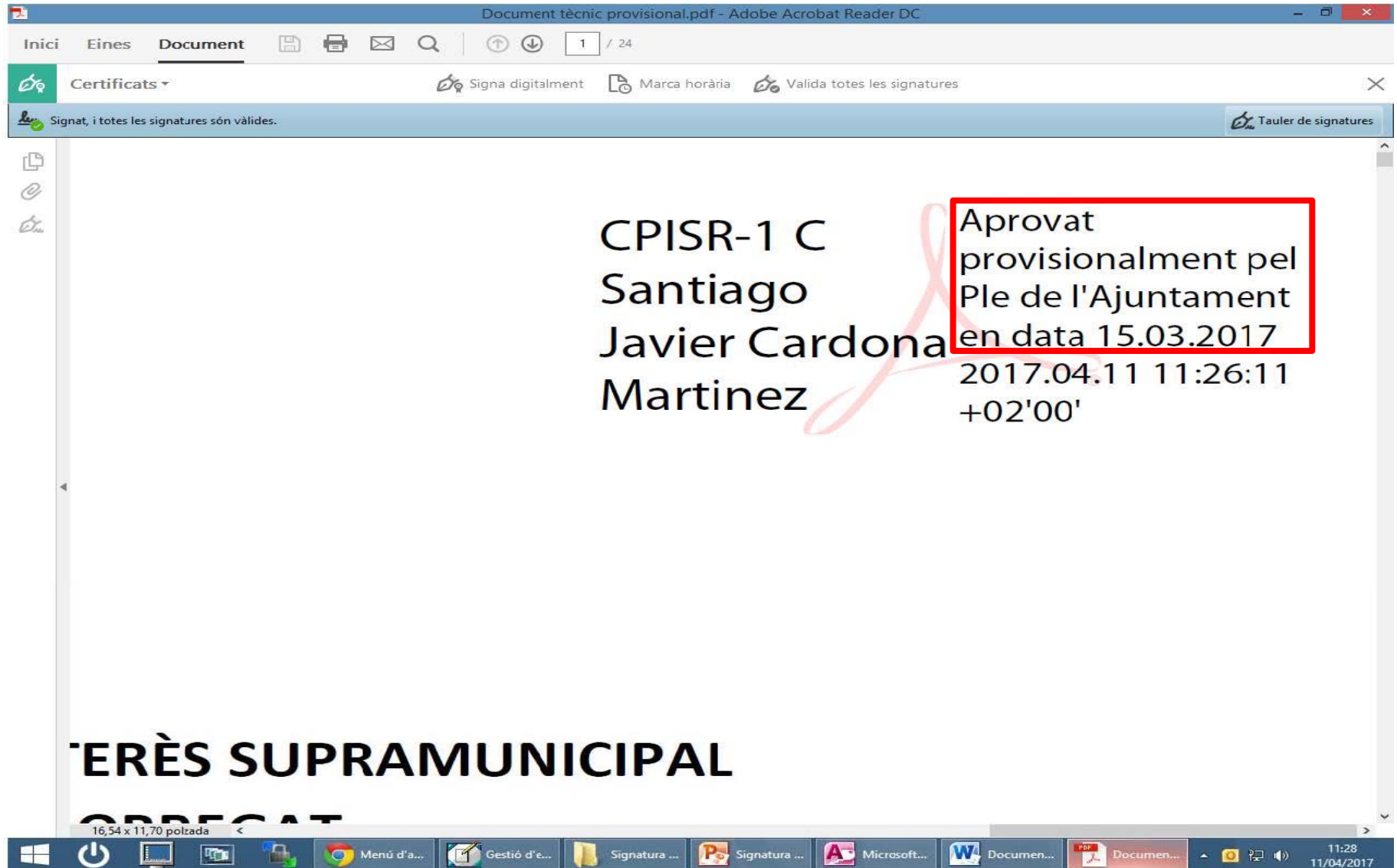

# Signatura/diligència electrònica

JSignPdf

<http://jsignpdf.sourceforge.net/>

## **Signatura electrònica i diligència electrònica**

**0. Abans de començar cap procés de signatura/diligència electrònica, introdueix en el lector de targetes la teva T-CAT**

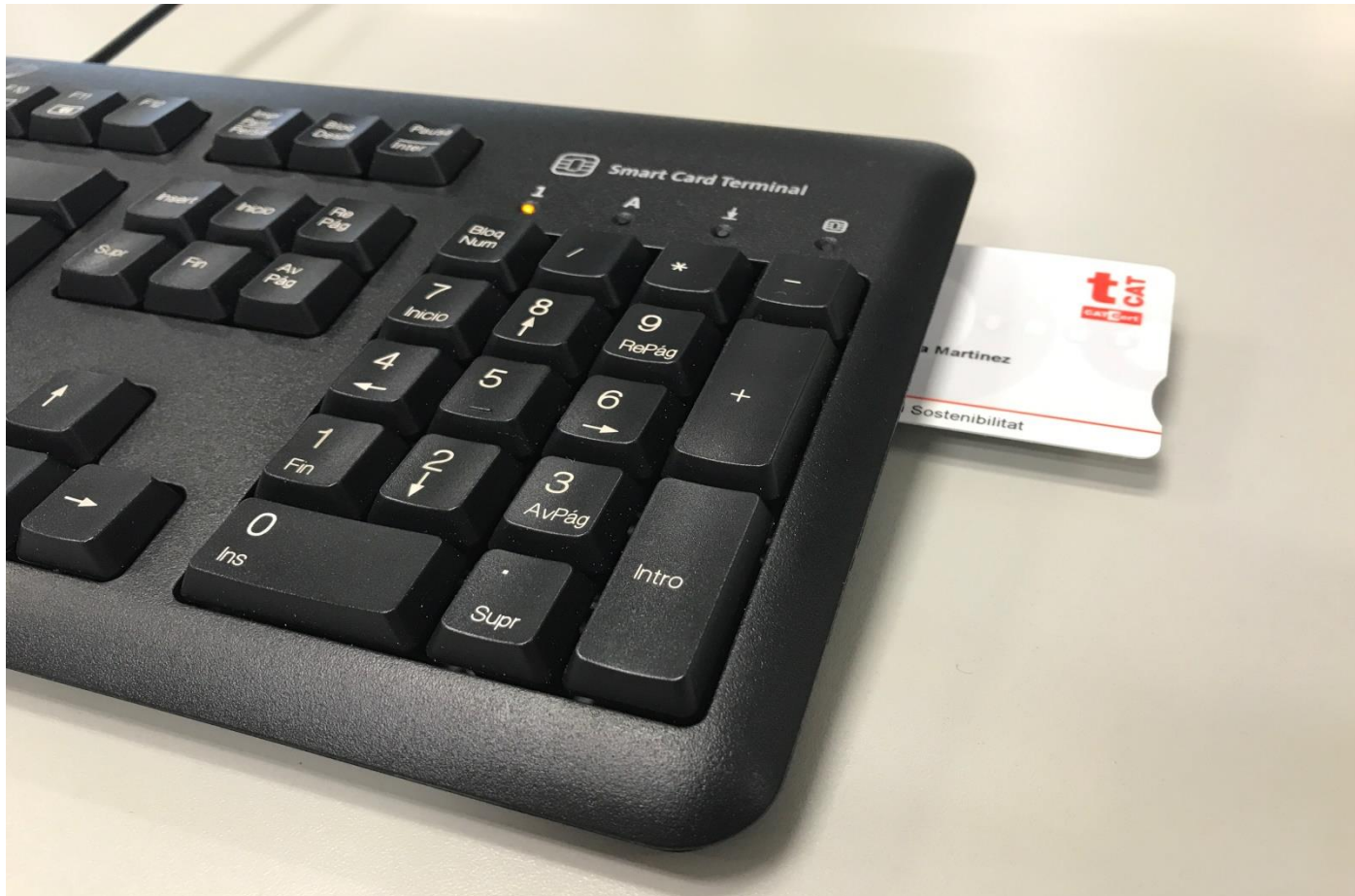

# Signatura electrònica: JSignPdf

## 1. Obre l'aplicació JSignPdf

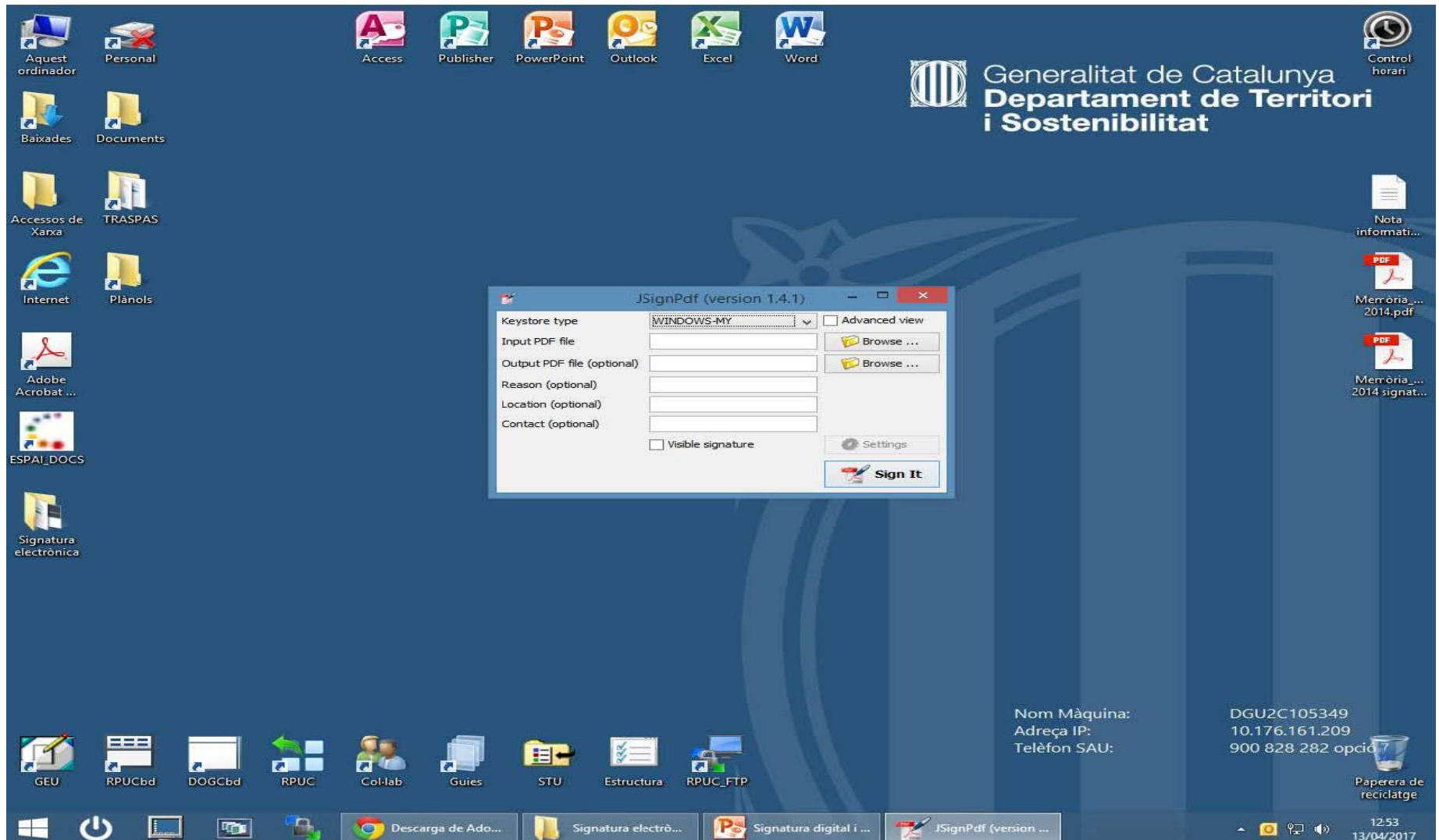

# Signatura electrònica: JSignPdf

## 2. Obriu el document a signar: “Input PDF file/Browse/Obre”

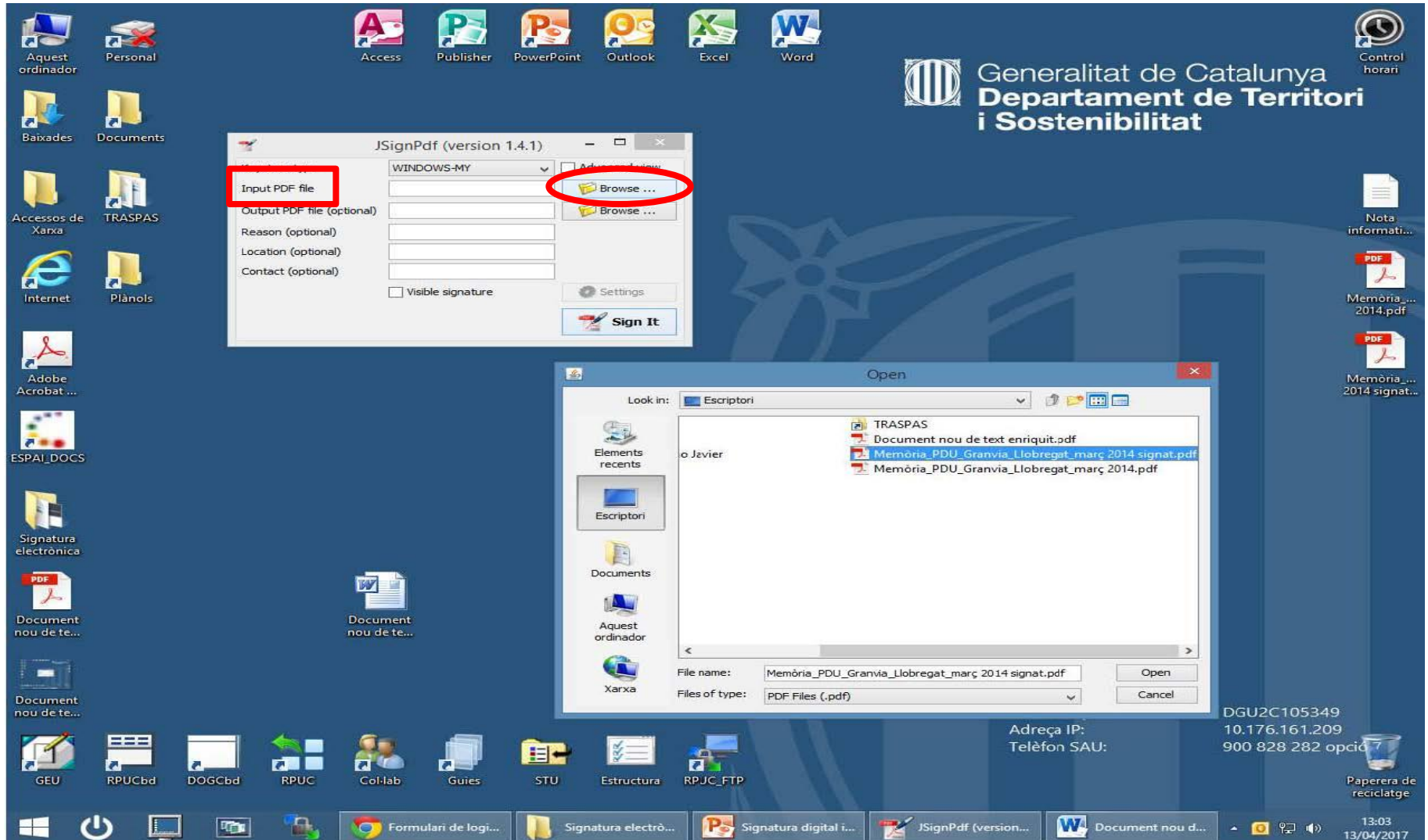

# Signatura electrònica: JSignPdf

## 3. Seleccioneu opcions de la signatura: “visible signature/Settings”

Generalitat de Catalunya  
Departament de Territori i Sostenibilitat

JSignPdf (version 1.4.1)

KeyStore type: WINDOWS-MY  
Input PDF file: Granvia\_Ullobregat\_març 2014  
Output PDF file (optional):  
Reason (optional):  
Location (optional):  
Contact (optional):

☒ Visible signature  
Settings

Visible signature settings

Position  
Page: 1 (1 - 24)  
Lower Left X: 0.0 (0.0 - 1190.64)  
Lower left Y: 0.0 (0.0 - 842.04)  
Upper right X: 100.0  
Upper right Y: 100.0

Settings  
Display: Description only  
Signature text:  
Signature font size: 10.0  
Status text:  
Image:  
Background image:  
Background image scale: -1.0

☒ Acrobat 6 layer mode  
☒ Default  
☒ Default  
Close

Adreça IP: 10.176.161.209  
Telèfon SAU: 900 828 282 opció 7

13:32 13/04/2017

# Signatura electrònica: JSignPdf

## 4. Opcions de la signatura: pàgina i lloc de la signatura

Visible signature settings

Position

Page 1 1 - 24

Lower left X 0.0 0.0 - 1190.64

Lower left Y 0.0 0.0 - 842.04

Upper right X 100.0

Upper right Y 100.0

Settings

Display Description only ☒ Acrobat 6 layer mode

Signature text ☒ Default

Signature font size 10.0

Status text ☒ Default

Image Browse ...

Background image Browse ...

Background image scale -1.0

Close

# Signatura electrònica: JSignPdf

## 4. Opcions de la signatura: diligència

Visible signature settings

Position

Page: 1 (1 - 24)

Lower Left X: 924.8722 (0.0 - 1190.64)

Lower left Y: 703.8651 (0.0 - 842.04)

Upper right X: 1156.3855

Upper right Y: 817.2393

Settings

Display: Signature name and description

Signature text: Default

Signature font size: 10.0

Status text: Default

Image: Browse ...

Background image: Browse ...

Background image scale: -1.0

Close

# Signatura electrònica: JSignPdf

## 4. Opcions de la signatura: diligència

Visible signature settings

Position

Preview & Select

Page: 1 (1 - 24)

Lower Left X: 924.8722 (0.0 - 1190.64)

Lower left Y: 703.8651 (0.0 - 842.04)

Upper right X: 1156.3855

Upper right Y: 817.2393

Settings

Display: Signature name and description

Acrobat 6 layer mode: ☒

Signature text: Default

Signature font size: 10.0

Status text: Default

Image: Browse ...

Background image: Browse ...

Background image scale: -1.0

Close

# Signatura electrònica: JSignPdf

## 5. "Sign it", signa'l

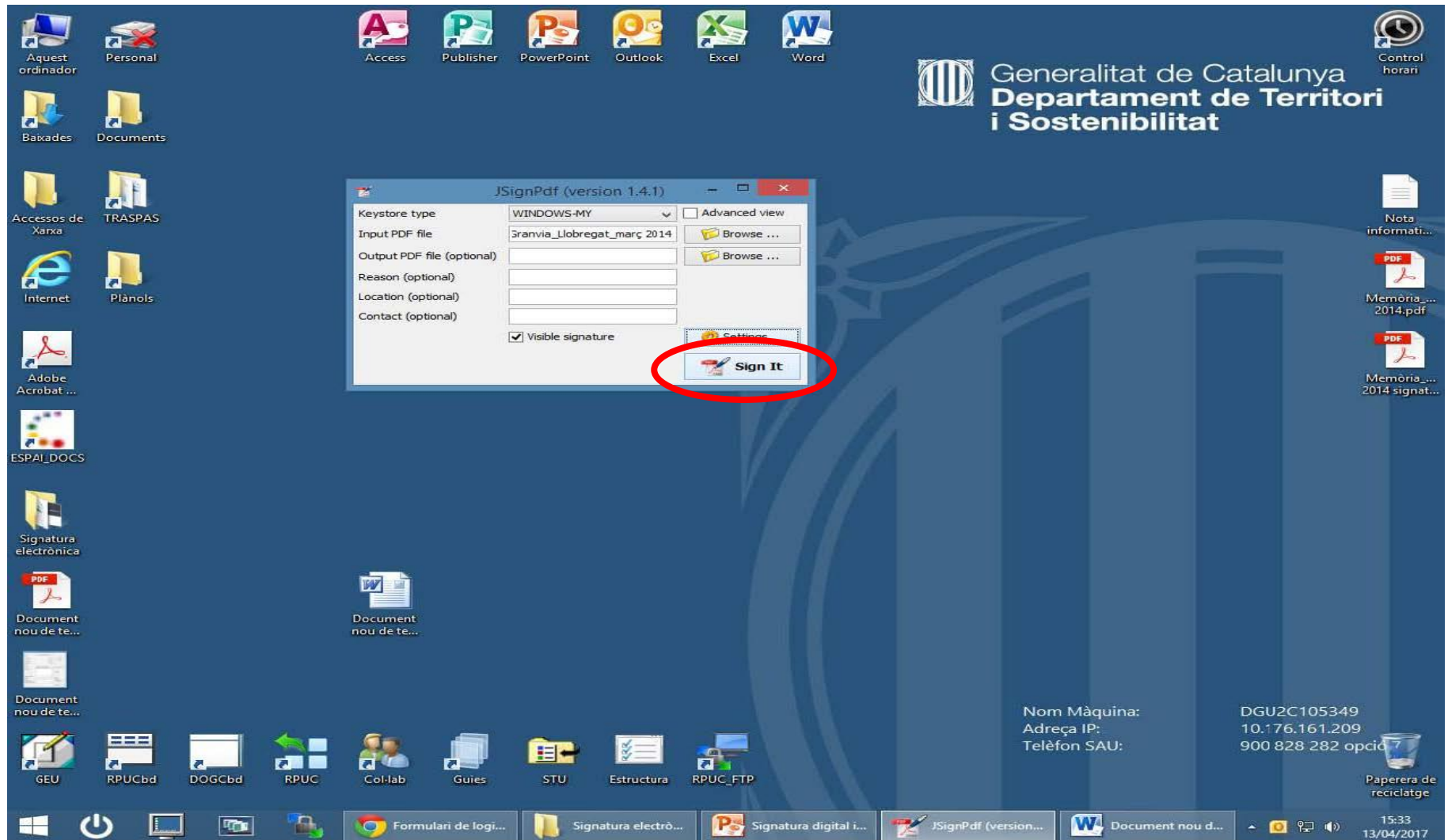

# Signatura electrònica: JSignPdf

## 6. Introdueix el PIN del certificat

Generalitat de Catalunya  
Departament de Territori i Sostenibilitat

Control horari

Nota informati...

Memòria... 2014.pdf

Memòria... 2014 signat...

Introdueix NIP

Per a iniciar sessió en "CATCert"

Introdueix NIP: \*\*\*\*

✓ Longitud mínima del NIP 4 bytes  
✓ Longitud màxima del NIP 8 bytes

D'acord Cancel·la

Nom Màquina: DGUC2105349  
Adreça IP: 10.176.161.209  
Telèfon SAU: 900 828 282 opció 7

Paperera de reciclatge

15:34  
13/04/2017

# Signatura electrònica: JSignPdf

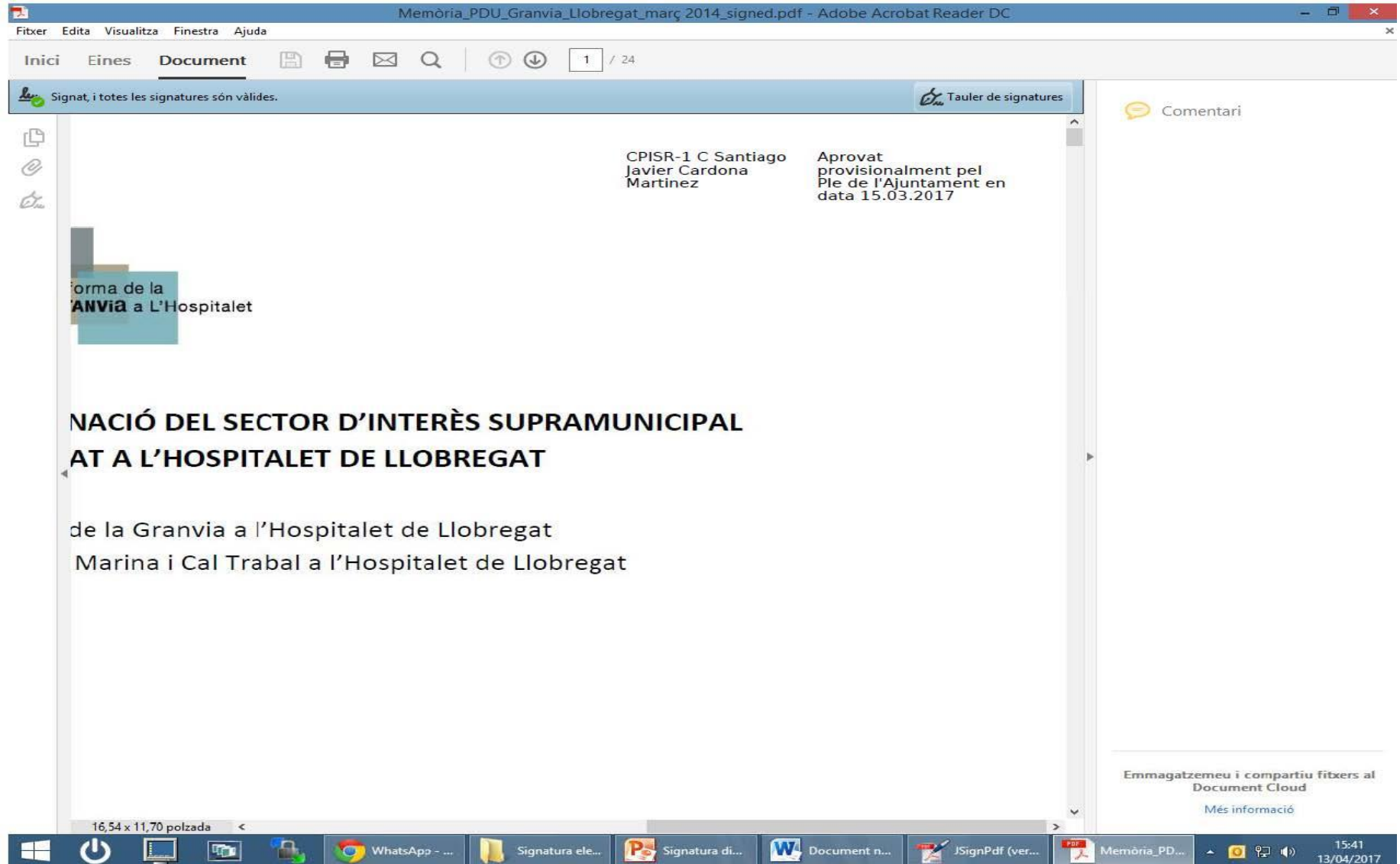

## Doble signatura

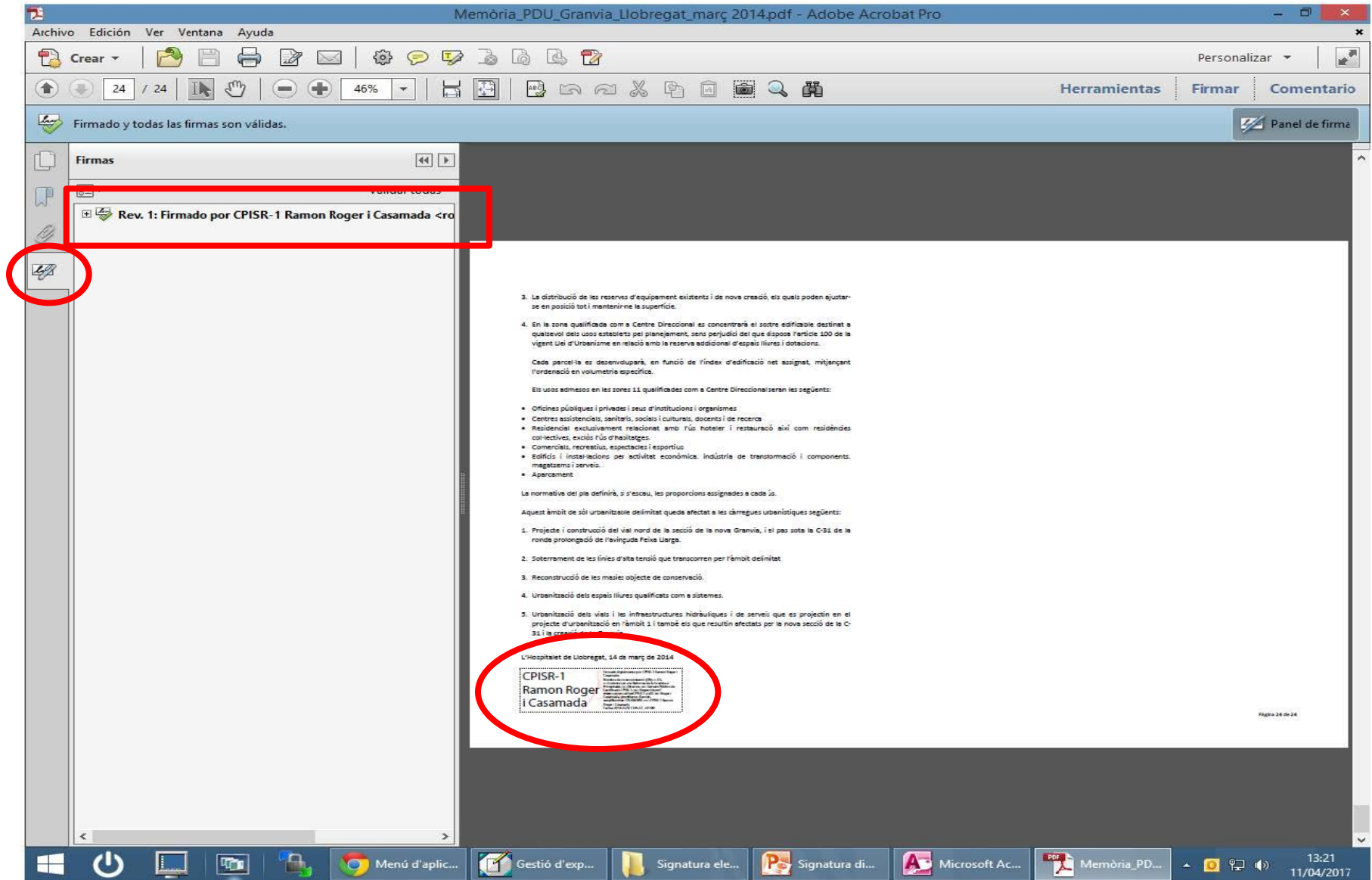

## Doble signatura

Memòria\_PDU\_Granvia\_Llobregat\_març 2014 signat.pdf - Adobe Acrobat Reader DC

Fitxer Edita Visualitza Finestra Ajuda

Inici Eines Document 1 / 24

Signat, i totes les signatures són vàlides. Tauler de signatures

**Signatures**

Valida-ho tot

**Rev. 1: signada per CPISR-1 Ramon Roger i Casamada <roger@...**

La signatura és vàlida:  
Les document no s'han modificat des que es va aplicar la sign  
La identitat del signant és vàlida  
L'hora de la signatura és la del rellotge de l'ordinador del firm  
La validació a llarg termini de la signatura no està habilitada i c

Detalls de la signatura  
Darrera comprovació: 2017.04.11 13:33:14 +02'00'  
Camp: Signature2 a la pàgina 24  
[Feu clic per visualitzar aquesta versió](#)

**1 canvis diversos**

**Rev. 2: signada per CPISR-1 C Santiago Javier Cardona Martinez**

La signatura és vàlida:  
Les document no s'han modificat des que es va aplicar la sign  
Signat per l'usuari actual  
L'hora de la signatura és la del rellotge de l'ordinador del firm  
La validació a llarg termini de la signatura no està habilitada i c

Detalls de la signatura  
Darrera comprovació: 2017.04.11 13:33:18 +02'00'  
Camp: Signature3 a la pàgina 1  
[Feu clic per visualitzar aquesta versió](#)

consorci per a la reforma de la  
**GRANVIA** a L'Hospitalet:

**CPISR-1 C Santiago Javier Cardona Martinez**  
Aprobat provisionalment pel  
ple de l'Ajuntament  
en data 15.03.2015  
2017.04.11 13:30:18  
+02'00'

**AVANÇ DEL PLA DIRECTOR URBANÍSTIC D'ORDENACIÓ DEL SECTOR D'INTERÈS SUPRAMUNICIPAL  
A L'ÀMBIT DE GRANVIA-LLOBREGAT A L'HOSPITALET DE LLOBREGAT**

Reforma del segon tram de l'avinguda de la Granvia a l'Hospitalet de Llobregat  
i transformació dels territoris adjacents de la Marina i Cal Trabal a l'Hospitalet de Llobregat

Març de 2014

Ajuntament de L'Hospitalet A D U Generalitat de Catalunya

Generalitat de Catalunya  
**Departament de Territori  
i Sostenibilitat**

**Moltes gràcies**

**territori\_monlocal.tes@gencat.cat**  
**territori.gencat.cat**